LAURENT ASTIER

CELLULE POISON

5. COMPTINES

DARGAUD

LAURENT ASTIER

TOME 5

COMPTINES

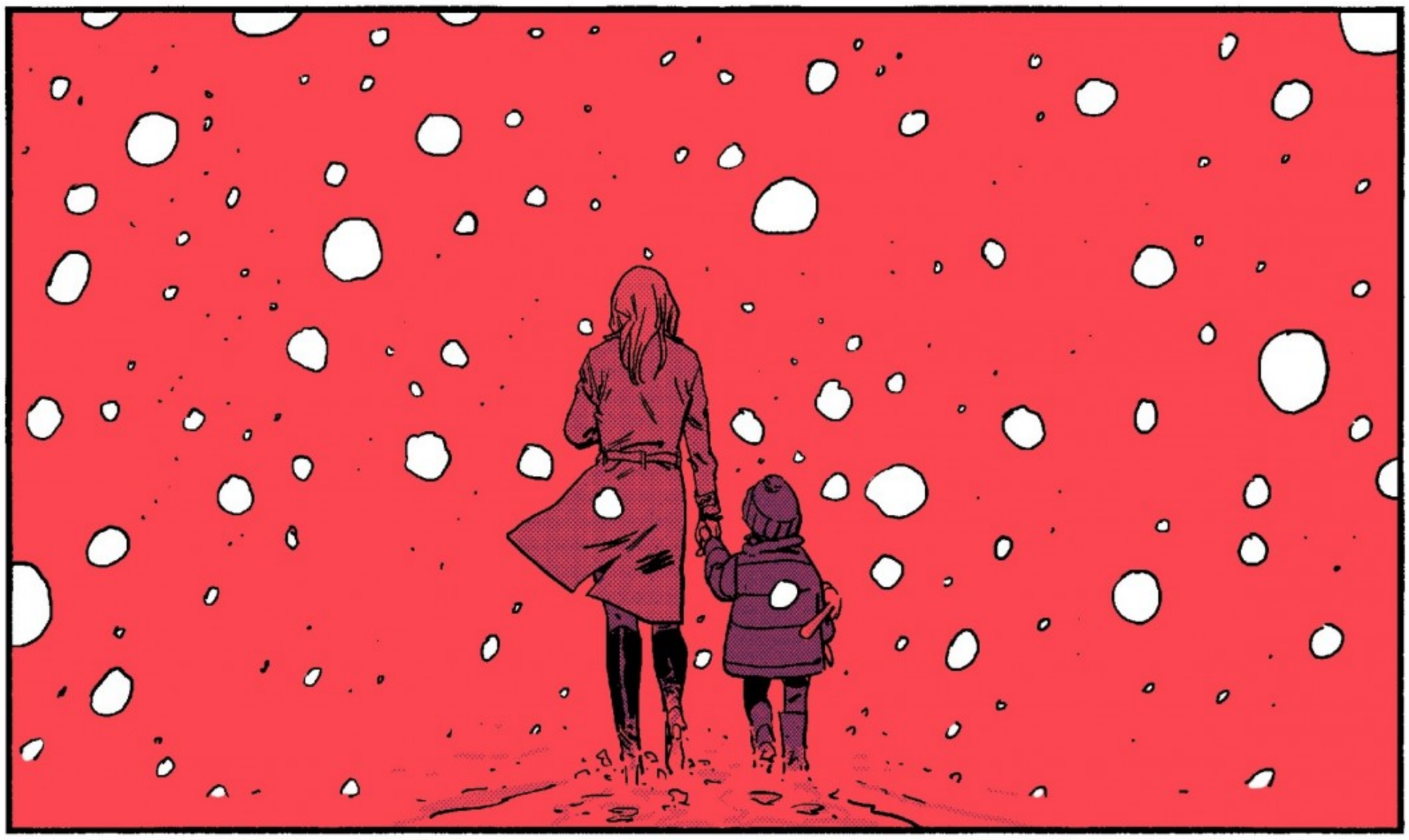

DARGAUD

PARIS • BARCELONE • BRUXELLES • LAUSANNE • LONDRES • MONTREAL • NEW YORK • STUTTGART

SAINT-ÉTIENNE - FRANCE - JUIN 2007



PAX

ALORS, ÇA FAIT QUOI ?

C'EST VRAIMENT BIZARRE !

J'AI L'IMPRESSION D'AVOIR ÉTÉ DÉDOUBLÉE ET DE ME REGARDER DE L'EXTÉRIEUR, COMME UN CORPS ASTRAL !!!

MAIS JE PRÉFÈRE ÊTRE LÀ, À L'AIR LIBRE, QUE SOUS CES SIX PIEDS DE TERRE ...

NE T'INQUIÈTE PAS, ON VA FAIRE ENLEVER TOUT ÇA !!!

MAMAN ?!?

BONJOUR, MA CHÉRIE !

C'EST UN TRAQUENARD ?!?

J'AVAIS BESOIN DE TE PARLER ET JE SAVAIS QUE TA MÈRE VOUDRAIT ÊTRE AU COURANT CETTE FOIS ...

APRÈS TOUT CE QUE TU AS VÉCU, ON A TOUS LES DEUX BESOIN DE SAVOIR CE QUE TU COMPTES FAIRE.

JE VAIS BIEN ...

... ET JE VEUX CONTINUER À TRAVAILLER POUR LA POISON !

CE BOULOT EST VRAIMENT IMPORTANT POUR MOI ...

TU SAIS TRÈS BIEN QUE TU NE POURRAS PLUS RETOURNER SUR LE TERRAIN. TU ES DEVENUE TROP VISIBLE ET TU RISQUERAIS DE COMPROMETTRE LES FUTURES MISSIONS DE LA CELLULE ...

MAIS ?!? ...

3

SI TU VEUX CONTINUER À TRAVAILLER POUR LA POISON, TU NE POURRAS FAIRE QUE DE LA PAPERASSE ... MAIS JE TE VOIS MAL ASSISE DERRIÈRE UN BUREAU TOUTE LA JOURNÉE.

VOUS AVEZ AUTRE CHOSE À PROPOSER ?

JUSTEMENT, J'AI APPELÉ DES ANCIENS COLLÈGUES AUX MŒURS DE LYON. AVEC LES RÉFÉRENCES QUE TU AS MAINTENANT, ILS SONT PRESSÉS DE TE RENCONTRER !

COMME ÇA, TU POURRAS CONTINUER LE TRAVAIL DE TERRAIN ...

EST-CE QUE J'AI LE CHOIX ?

NON !!! PAS VRAIMENT !

ALORS, FAISONS COMME VOUS DITES !

4

TU SAIS, JE T'AI SÛREMENT TROUVÉ UN NOUVEL APPARTEMENT ...

VOUS AVEZ DÉJÀ PENSÉ À TOUT, QUOI !?!

NE NOUS EN VEUX PAS !! C'EST POUR TON BIEN QU'ON FAIT ÇA ...

DIS-TOI QUE C'EST UNE NOUVELLE VIE QUI COMMENCE ...

TU AS VU, MAMAN ? ...

D'ICI, ON VOIT OÙ ON HABITAIT QUAND J'ÉTAIS PETITE ...

5

SHKODËR - ALBANIE - JANVIER 2008 - 7 MOIS PLUS TARD...









6

OH ! MAIS ON DIRAIT...

LA PIÈCE DE BUTRINT* ?!?

* SITE BYZANTIN SITUÉ DANS LE SUD DE L'ALBANIE.

NON, C'EST JUSTE UNE COPIE !

EN REVANCHE, CELUI QUI LES A TAILLÉES DANS L'IVOIRE A DÛ INVENTER TOUTES LES AUTRES PIÈCES D'APRÈS CELLE-CI.

IL PARAÎT QUE C'EST LA PIÈCE LA PLUS ANCIENNE AU MONDE !?!

IL PARAÎT, OUI ... ELLE DATERAIT DE 465 APRÈS LA NAISSANCE DE VOTRE SAUVEUR ...

MAIS JE VOIS QUE TU CONNAIS L'HISTOIRE DES ÉCHECS !?!

DANS MA VILLE, IL Y AVAIT BEAUCOUP D'ALBANAIS, ET LES HOMMES Y JOUAIENT SOUVENT À LA TERRASSE DES CAFÉS ...

ILS AIMAIENT BIEN RACONTER SON HISTOIRE ET SES LÉGENDES AU PETIT GARÇON QUE J'ÉTAIS !

ALORS IMAGINEZ LEUR JOIE QUAND ILS ONT APPRIS QUE C'ÉTAIENT PEUT-ÊTRE EUX LES INVENTEURS DE CE JEU !?!

7

JE LES COMPRENDS CAR, SI CELA POUVAIT ÊTRE VRAI, CE SERAIT UNE VÉRITABLE FIERTÉ POUR NOTRE PAYS !!!

MAIS, POUR LE PROUVER, IL FAUDRAIT D'ABORD QU'ON RETROUVE LES AUTRES PIÈCES...

C'EST TOUJOURS PLUS PRATIQUE POUR DISPUTER UNE PARTIE D'ÉCHECS.

ET PUIS, CE N'EST PAS SI SOUVENT QU'ON PARLE DE NOTRE PAYS EN BIEN.

ON NOUS PRÉSENTE TOUJOURS COMME UN PAYS DE MALFRATS ARRIÉRÉS ET VIOLENTS...

EN MÊME TEMPS, CÔTÉ MALFRAT, VOUS N'ÊTES PAS LE MIEUX PLACÉ POUR LEUR DONNER TORT ?!?

BON ALLEZ... TU JOUES ?!?

8