Caminhos de Transformação

Descobrindo o Poder do Autoconhecimento

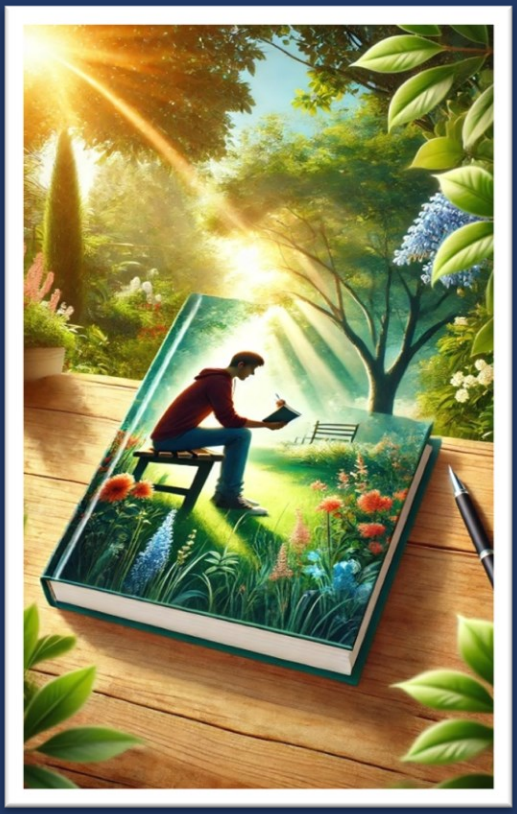

Lucas Machado

Biografia do Autor

Lucas Montalvo é escritor, coach de vida e palestrante focado no desenvolvimento pessoal e na jornada de autoconhecimento. Com mais de 15 anos de experiência, ele ajudou milhares de pessoas a descobrirem seu verdadeiro potencial, combinando técnicas de visualização positiva, gratidão e autodisciplina. Lucas acredita que todos possuem dentro de si as ferramentas necessárias para viver uma vida plena e equilibrada. Seus livros e workshops são reconhecidos por sua abordagem prática e acessível, tornando complexos conceitos de autodesenvolvimento facilmente aplicáveis no cotidiano. Quando não está escrevendo, Lucas gosta de explorar a natureza e praticar meditação, conectando-se com sua própria jornada de crescimento interior.



Lucas Machado em sua residência, preparando-se para uma apresentação.

Sobre a Publicações eBOOKS-GOLD-4Y

A **Publicações eBOOKS-GOLD-4Y** é uma empresa dedicada à criação, tradução e comercialização de ebooks de alta qualidade. Especializada em tornar o conhecimento acessível para públicos de todo o mundo, a eBOOKS-GOLD-4Y se destaca por suas traduções esmeradas e cuidadosas, garantindo que cada obra mantenha seu valor original e alcance leitores em diversas línguas. Com uma equipe de tradutores experientes e profissionais do mercado editorial, a empresa oferece um catálogo diversificado, abrangendo temas como desenvolvimento pessoal, negócios, educação e literatura.

Cada projeto é tratado com rigor, desde a tradução até o design e a publicação, proporcionando uma experiência de leitura imersiva e prazerosa. A **eBOOKS-GOLD-4Y** tem o compromisso de levar conhecimento de forma acessível e prática, conectando autores e leitores ao redor do mundo por meio da palavra escrita.

Nota ao Leitor

Este ebook foi cuidadosamente concebido para servir como um guia prático e um recurso de consulta constante. Além do conteúdo principal, estruturado para facilitar a leitura e compreensão, você encontrará **50 trivias** que o ajudarão a testar seu aprendizado ao longo da leitura. Cada trivia foi criada para incentivar a reflexão e o reforço das lições discutidas.

Além disso, incluímos um **glossário** detalhado com o significado das palavras menos comuns utilizadas ao longo do livro, permitindo que você compreenda plenamente cada conceito e enriqueça seu vocabulário. Use este livro como uma ferramenta de autodesenvolvimento e consulta sempre que precisar.

SUMÁRIO

Biografia do Autor 2
Sobre a Publicações eBOOKS-GOLD-4Y 3
Nota ao Leitor 4
Introdução 11
Capítulo 1: Superação de Desafios 13
1.1: Resiliência 14
1.2: Coragem para enfrentar o medo 15
1.3: Persistência em tempos difíceis 16
1.4: Adaptabilidade 17
Capítulo 2: Crescimento Pessoal e Autodesenvolvimento 19
2.1: Mentalidade de Crescimento 20
2.2: Aprendizado com os Erros 22
2.3: Autodescoberta 23
2.4: Aperfeiçoamento Contínuo 24
Capítulo 3: Autoestima e Confiança 26
3.1: Autoaceitação 27
3.2: Confiança em Si Mesmo 29
3.3: Autossuficiência Emocional 30
3.4: Celebração das Conquistas 31
Capítulo 4: Bem-Estar Emocional e Equilíbrio 33

4.1: Gerenciamento do Estresse 34
4.2: Mindfulness e Presença 36
4.3: Aceitação Emocional 37
4.4: Equilíbrio entre Corpo e Mente 39
Capítulo 5: Relacionamentos Saudáveis 42
5.1: Comunicação Aberta 43
5.2: Respeito Mútuo 45
5.3: Empatia 46
5.4: Limites Saudáveis 47
Capítulo 6: Propósito e Significado 49
6.1: Encontro de Propósito 50
6.2: Definição de Metas Claras 52
6.3: Paixão pelo que se faz 53
6.4: Propósito no Serviço ao Outro 54
Capítulo 7: Resiliência e Superação 56
7.1: Força Interior 57
7.2: Aprendizado com as Dificuldades 58
7.3: A Importância da Paciência 60
7.4: Mentalidade Positiva 61
Capítulo 8: Equilíbrio Entre Trabalho e Vida Pessoal 64
8.1: Definição de Limites Saudáveis 65
8.2: Uso Eficaz do Tempo 67
8.3: A Importância do Tempo para Si Mesmo 68
8.4: Priorização dos Relacionamentos 69
Capítulo 9: A Importância do Autocuidado 72

9.1: Cuidar do Corpo....73
9.2: Nutrir a Mente....74
9.3: Cuidar das Emoções....75
9.4: Criar uma Rotina de Autocuidado....77
Capítulo 10: Motivação e Persistência....80
10.1: Encontrar Motivação....81
10.2: Manter-se Persistente nos Desafios....82
10.3: Superar a Procrastinação....83
10.4: Celebrar as Pequenas Vitórias....84
Capítulo 11: Lidar com o Medo e a Insegurança....86
11.1: Entender o Medo....87
11.2: Enfrentar a Insegurança....88
11.3: Cultivar a Coragem....90
11.4: Superar o Medo de Falhar....91
Capítulo 12: A Importância da Gratidão....93
12.1: Praticar a Gratidão Diariamente....94
12.2: Encontrar Gratidão nos Desafios....95
12.3: Expressar Gratidão aos Outros....96
12.4: O Impacto da Gratidão no Bem-Estar Emocional....98
Capítulo 13: O Poder da Autoestima....100
13.1: Construir uma Autoestima Saudável....101
13.2: Identificar e Superar Crenças Limitantes....102
13.3: Lidar com Críticas....103
13.4: Reforçar a Autovalorização....105
Capítulo 14: A Força da Disciplina....107

14.1: Desenvolver Disciplina 108
14.2: Manter o Foco em Metas de Longo Prazo 109
14.3: Lidar com Distrações 110
14.4: Celebrar o Progresso Através da Consistência 111
Capítulo 15: A Importância da Flexibilidade e Adaptação ... 113
15.1: Ser Flexível Diante das Mudanças 114
15.2: Desenvolver uma Mentalidade Adaptativa 115
15.3: Enfrentar Imprevistos com Confiança 117
15.4: Encontrar Oportunidades nas Adversidades 118
Capítulo 16: O Valor do Tempo 121
16.1: Valorizar o Tempo 122
16.2: Priorizar Atividades Importantes 124
16.3: Evitar a Procrastinação 126
16.4: Aprender a Dizer “Não” 128
Capítulo 17: Autossuficiência Emocional 131
17.1: Desenvolver Autossuficiência Emocional 132
17.2: Encontrar Felicidade Dentro de Si 134
17.3: Lidar com a Solidão 135
17.4: Fortalecer o Amor-Próprio 136
Capítulo 18: A Importância de Viver no Presente 138
18.1: Praticar a Presença 139
18.2: Desenvolver a Atenção Plena (Mindfulness) 141
18.3: Deixar o Passado para Trás 142
18.4: Abandonar Preocupações Excessivas sobre o Futuro 143

Capítulo 19: A Importância da Conexão Humana 145
19.1: Cultivar Relações Autênticas 146
19.2: Praticar Empatia e Compaixão 147
19.3: Construir uma Rede de Apoio Emocional 148
19.4: Valorizar a Comunidade 149
Capítulo 20: O Poder do Perdão 151
20.1: Entender o Verdadeiro Significado do Perdão 152
20.2: Perdoar os Outros 153
20.3: Perdoar a Si Mesmo 154
20.4: Encontrar Paz Através do Perdão 155
Capítulo 21: A Importância da Autodisciplina 157
21.1: Construir Autodisciplina 158
21.2: Superar a Procrastinação 159
21.3: Manter-se Comprometido com Metas de Longo Prazo 160
21.4: Celebrar o Progresso Constante 161
Capítulo 22: O Poder da Visualização Positiva 163
22.1: Praticar a Visualização Positiva 164
22.2: Usar a Imaginação para Atrair Sucesso 165
22.3: Manter uma Mentalidade Positiva Diante de Obstáculos 166
22.4: Transformar Sonhos em Realidade Através da Visualização 168
Capítulo 23: O Valor da Persistência 170
23.1: Desenvolver uma Mentalidade Resiliente 171
23.2: Enfrentar Fracassos com Perseverança 172

23.3: Manter a Motivação ao Longo do Tempo 173
23.4: Celebrar a Jornada, Não Apenas o Destino 174
Capítulo 24: O Poder da Gratidão 176
24.1: Praticar a Gratidão Diariamente 177
24.2: Encontrar Gratidão nas Dificuldades 178
24.3: Expressar Gratidão aos Outros 179
24.4: Transformar a Gratidão em um Estilo de Vida 180
Epílogo: A Jornada de Transformação 182
Glossário 184
50 Trivias sobre o Tema 196
Questões 196
Respostas e Justificativas 207
Termos e Condições para o Ebook 212
Política de Privacidade 215

Introdução

Bem-vindo a um recurso poderoso para sua jornada de desenvolvimento pessoal e bem-estar emocional. Este ebook foi cuidadosamente elaborado para ser uma ferramenta prática e acessível, ajudando você a encontrar motivação, força e inspiração em cada etapa da vida. As palavras que encontrará aqui não são apenas frases de impacto, mas guias para transformar desafios em oportunidades e crescer em todas as áreas da sua vida.

Quer você esteja passando por momentos difíceis, buscando crescimento pessoal, ou querendo fortalecer sua autoestima e equilíbrio emocional, este ebook está ao seu lado para oferecer o suporte que você precisa. Ele não foi feito para ser lido uma única vez, mas para ser consultado sempre que você precisar de uma dose extra de incentivo. Volte a ele frequentemente, leia com atenção, e aplique cada ensinamento em sua vida.

Reflita sobre cada frase, permita-se absorver as lições, e, mais importante, coloque-as em prática. Afinal, é na ação que reside o poder de transformar sua realidade. Lembre-se de que o autodesenvolvimento é uma jornada contínua, e este ebook é um companheiro que pode ser consultado a qualquer momento para ajudar você a seguir firme nessa caminhada.

Leia com dedicação, consulte-o sempre que precisar de clareza, e use-o como um guia para alcançar seus objetivos e viver uma vida mais plena e equilibrada.

Capítulo 1: Superação de Desafios

A vida é uma jornada cheia de altos e baixos. Em cada esquina, enfrentamos desafios que nos testam, tanto emocional quanto fisicamente. Esses momentos podem parecer insuperáveis, mas a verdade é que todos temos a força para superar qualquer obstáculo que se coloque no nosso caminho. Neste capítulo, exploraremos como a **resiliência**, a **coragem**, a **persistência** e a **adaptabilidade** podem nos ajudar a transformar dificuldades em oportunidades de crescimento.

1.1: Resiliência

Resiliência é a habilidade de se levantar após as quedas, de resistir às adversidades e seguir em frente, mesmo quando a vida parece estar contra nós. Pense na vida como uma árvore forte e robusta. Durante uma tempestade, os galhos podem se dobrar, algumas folhas podem cair, mas as raízes da árvore permanecem firmes, mantendo-a de pé. A resiliência é como essas raízes.

História de Exemplo: A lição da borboleta

Havia uma vez um garoto que encontrou um casulo de borboleta. Ele ficou fascinado e, curioso, observou o casulo por vários dias. Um dia, ele percebeu que havia um pequeno buraco no casulo. A borboleta estava tentando sair, mas parecia estar lutando. Preocupado, o garoto decidiu ajudar. Ele pegou uma pequena tesoura e cortou cuidadosamente o casulo, facilitando a saída da borboleta. No entanto, quando a borboleta saiu, seu corpo estava inchado e suas asas pequenas e amassadas. O garoto não sabia, mas o esforço que a borboleta fazia para sair do casulo era necessário para que o líquido em seu corpo fosse empurrado para suas asas, fortalecendo-as para que ela pudesse voar. Sem essa luta, a borboleta nunca teria a chance de voar.

Muitas vezes, os desafios que enfrentamos são como o casulo da borboleta. Eles podem ser dolorosos e difíceis, mas são essenciais para nosso crescimento. Sem essas adversidades, não desenvolveríamos a força necessária para enfrentar a vida de cabeça erguida.

1.2: Coragem para enfrentar o medo

O medo é um sentimento natural, que todos nós experimentamos. Seja o medo de falhar, o medo do desconhecido ou até mesmo o medo de sermos julgados, ele pode nos paralisar se deixarmos. No entanto, a verdadeira coragem não é a ausência de medo, mas a capacidade de agir mesmo quando sentimos medo.

História de Exemplo: A travessia da ponte

Certa vez, um homem chamado Pedro precisava atravessar uma ponte estreita que estava suspensa sobre um rio profundo. Ele sabia que precisava chegar ao outro lado, mas o medo de cair o dominava. Pedro ficou na entrada da ponte por horas, paralisado pelo medo. Enquanto estava lá, observou outra pessoa atravessando a ponte com cautela, mas com passos firmes. Inspirado, Pedro decidiu dar o primeiro passo. Com o coração acelerado e as mãos suadas, ele começou a caminhar devagar. À medida que avançava, percebeu que a ponte era firme e que seu medo, embora real, não era intransponível. Ele chegou ao outro lado mais forte e confiante.

Essa história nos ensina que a coragem é construída um passo de cada vez. O medo é natural, mas não pode nos impedir de seguir em frente. Cada vez que damos um passo em direção ao que nos assusta, nos tornamos mais fortes.

1.3: Persistência em tempos difíceis

Persistência é a chave para superar obstáculos. Quando as coisas ficam difíceis, é tentador desistir, mas aqueles que perseveram são os que conseguem alcançar seus objetivos. O caminho para o sucesso raramente é linear; é cheio de altos e baixos, vitórias e derrotas. A persistência é o que nos mantém no caminho, mesmo quando tudo parece perdido.

História de Exemplo: Thomas Edison e a invenção da lâmpada

Thomas Edison, o inventor da lâmpada, fracassou mais de mil vezes antes de finalmente conseguir criar uma lâmpada que funcionasse. Quando questionado sobre como ele se sentia em falhar tantas vezes, ele respondeu: "Eu não falhei. Apenas encontrei mil maneiras que não funcionam."

Essa história é um lembrete poderoso de que o fracasso faz parte do caminho para o sucesso. Cada tentativa que não dá certo é uma oportunidade de aprendizado. A persistência não é sobre ignorar os fracassos, mas sobre usá-los como degraus para o sucesso.

1.4: Adaptabilidade

A vida é cheia de mudanças inesperadas. A adaptabilidade é a capacidade de se ajustar a essas mudanças, em vez de resistir a elas. Quando somos adaptáveis, conseguimos encontrar soluções criativas para problemas, aceitar novas circunstâncias e prosperar mesmo em ambientes desconhecidos.

História de Exemplo: A história dos dois sapos

Dois sapos caíram em um balde de creme. Um deles desistiu rapidamente, dizendo: "É inútil! Não podemos sair daqui." Ele parou de se debater e se afogou. O outro sapo, no entanto, continuou a chutar as pernas, tentando de todas as formas sair do balde. Ele persistiu por tanto tempo que acabou batendo o creme até que ele se transformou em manteiga, permitindo que o sapo saltasse para fora.

Esta história mostra que, quando enfrentamos mudanças e situações difíceis, a chave para o sucesso é continuar se movendo e se adaptando. Mesmo que a situação pareça impossível no início, nossa capacidade de adaptação e de procurar soluções criativas pode nos salvar.

Conclusão do Capítulo 1

Superar desafios não é fácil, mas é através desses momentos que crescemos e nos tornamos mais fortes. Seja aprendendo com nossos erros, enfrentando nossos medos, ou nos adaptando a novas circunstâncias, cada dificuldade nos dá uma nova oportunidade de nos

tornarmos uma versão melhor de nós mesmos. Como vimos nas histórias deste capítulo, é na adversidade que encontramos a força para seguir em frente. Sempre que um desafio surgir em seu caminho, lembre-se de que você tem dentro de si a resiliência, a coragem, a persistência e a adaptabilidade necessárias para superá-lo.

Assim como a borboleta que precisa lutar para sair do casulo, nossas lutas nos preparam para voar.

Capítulo 2: Crescimento Pessoal e Autodesenvolvimento

O crescimento pessoal é um processo contínuo de autodescoberta, aprendizado e melhoria. Não é sobre alcançar a perfeição, mas sobre evoluir diariamente. Quando entendemos que a vida é uma jornada de progresso constante, começamos a valorizar cada etapa do caminho, celebrando tanto as vitórias quanto os aprendizados vindos das falhas. Neste capítulo, vamos explorar como a **mentalidade de crescimento**, o **aprendizado com os erros**, a **autodescoberta** e o **aperfeiçoamento contínuo** são essenciais para quem deseja viver uma vida mais plena e significativa.

2.1: Mentalidade de Crescimento

A mentalidade de crescimento é a crença de que podemos desenvolver nossas habilidades e capacidades através de esforço e aprendizado. As pessoas com essa mentalidade veem os desafios como oportunidades e os erros como parte do processo de evolução. Diferente de uma mentalidade fixa, que acredita que nossas habilidades são inatas e imutáveis, a mentalidade de crescimento nos permite enxergar o potencial de melhoria em tudo que fazemos.

História de Exemplo: O pintor aprendiz

Carlos sempre foi apaixonado por arte, mas achava que não tinha talento para desenhar. Ele olhava para os grandes pintores e se convencia de que nunca seria capaz de criar algo tão bonito. Um dia, ele encontrou um amigo que era pintor e contou a ele sobre suas inseguranças. O amigo lhe disse: "A diferença entre você e os grandes pintores não é o talento, é o tempo que eles passaram praticando."

Carlos decidiu dar uma chance e começou a praticar todos os dias, desenhando e pintando. No início, suas pinturas não eram como ele gostaria, mas a cada dia ele notava uma pequena melhora. Depois de um ano de prática contínua, Carlos percebeu o quanto tinha evoluído. A cada novo quadro, ele via o poder da prática e do esforço, entendendo que o talento era construído com persistência.

Essa história nos ensina que o crescimento vem com a prática. Não somos limitados pelas habilidades com as

quais nascemos, mas pelas crenças que temos sobre nós mesmos. Com uma mentalidade de crescimento, podemos nos transformar em qualquer coisa que desejarmos.