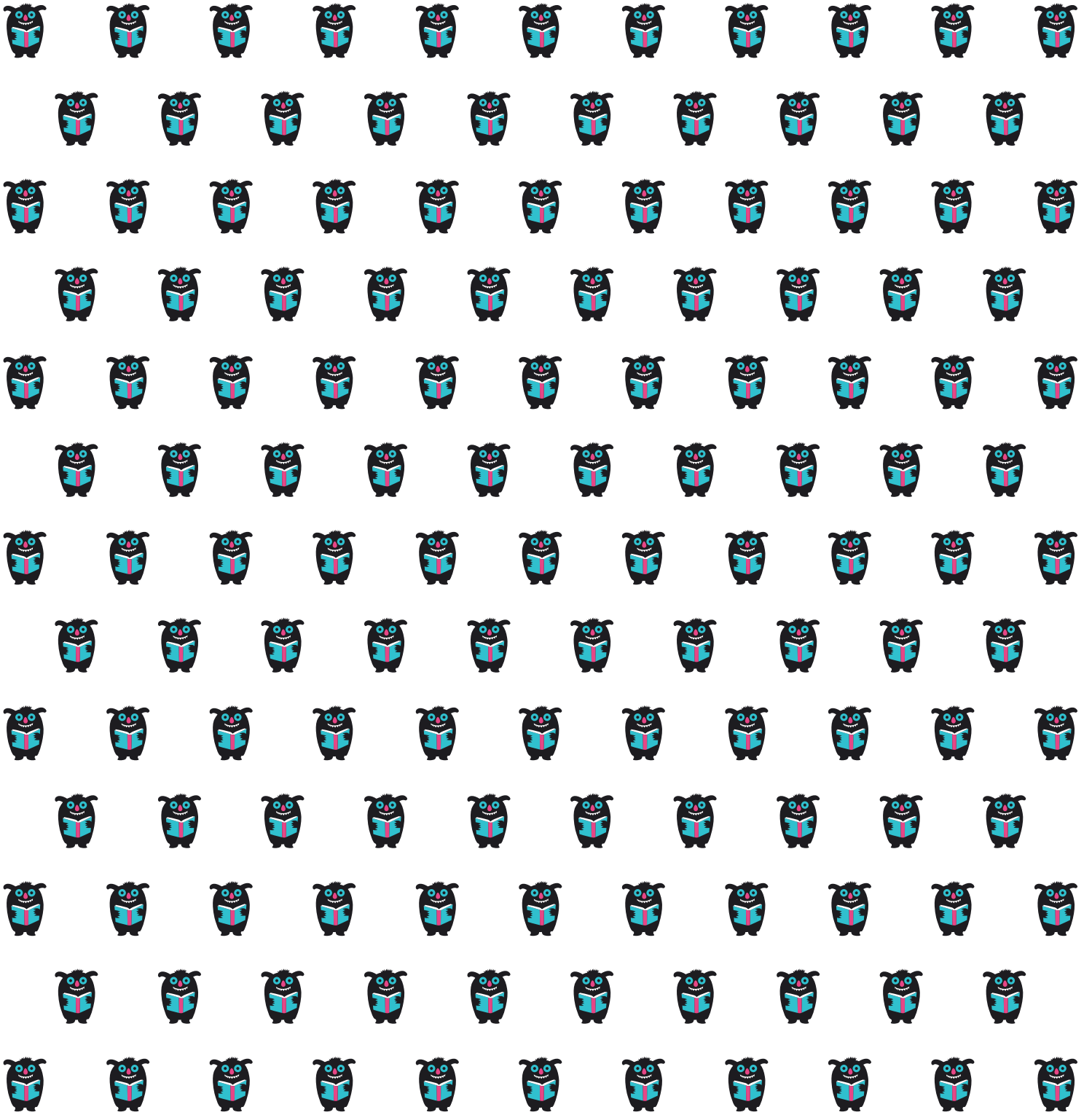

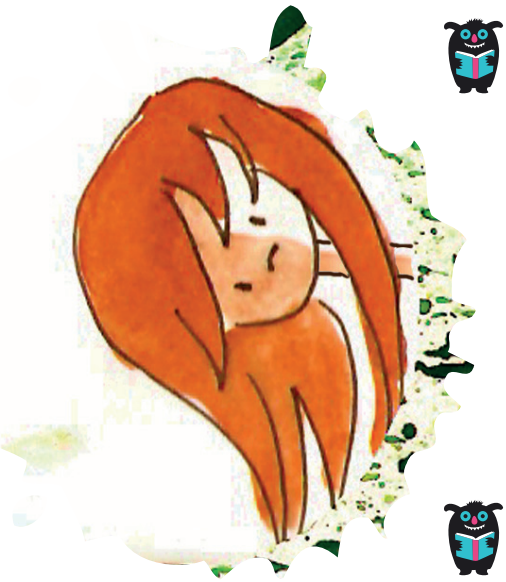

Para mis padres, por el esfuerzo de ir a lugares extraordinarios y mágicos a recoger cada trocito de nosotras y brindarnos descubrir, de entre todos ellos, cuál era el mejor lugar del mundo.

A. P.

¿Dónde estaba yo?

© maquetación y diseño:
Lantia Publishing S.L.
Plaza de la Magdalena, 9, 3º
(41001 - Sevilla)

© de esta edición:
2018, mr.momo

© del texto y las ilustraciones:
2018, Amaya Perucha

ISBN: 9788417105433
ISBN e-book: 9781524309954

Impreso en España • Unión Europea
Primera edición: abril 2018

Reservados todos los derechos. No está permitida la reproducción total o parcial de este libro, ni su tratamiento informático, ni la transmisión de ninguna forma o por cualquier medio, ya sea electrónico, mecánico, por fotocopia, por registro u otros métodos, sin el permiso previo y por escrito de los titulares del *copyright*.



¿DÓNDE ESTABA YO?

Amaya Perucha

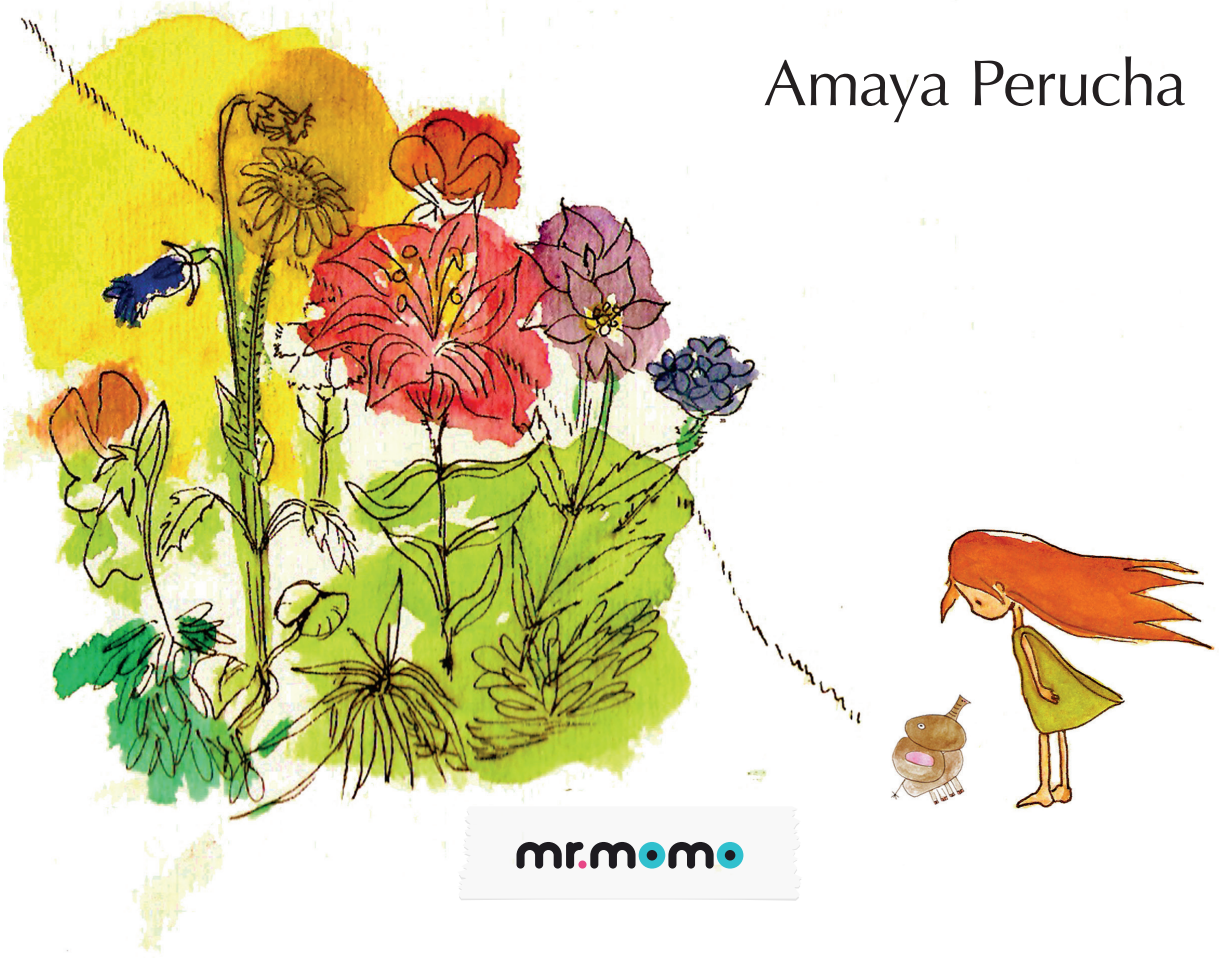

mr.momo





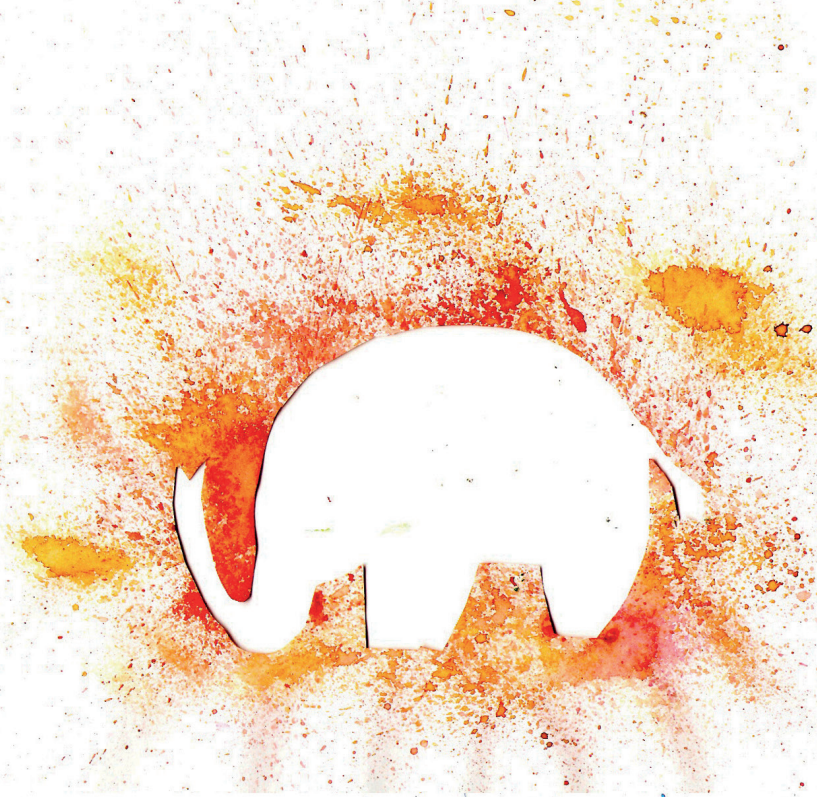







Aquella tarde papá y yo
mirábamos sus fotos.



—¿Y dónde estaba yo? —pregunté.
—Aún no habías nacido —respondió.

