Programas interessantes em c sharp 14 05 2020

Biografia

Kaicon Ricardo Paes Marcino de Almeida

Natural da cidade de Apiaí , situada no estado de São paulo . Atualmente é formando em Gestão de Tecnologia da Informação . Possui alguma experiência na área de Automação Industrial onde já atuou como operador de estação automatizada para tratamento e descarte de resíduos de tornearia . Possui cursos técnicos na linguagem de Programação C Sharp porém não trabalhou no desenvolvimento de um software de forma profissional sendo um amador em áreas como eletrônica , robótica , e mesmo na Música onde toca Violino , teclado .

criar pastas

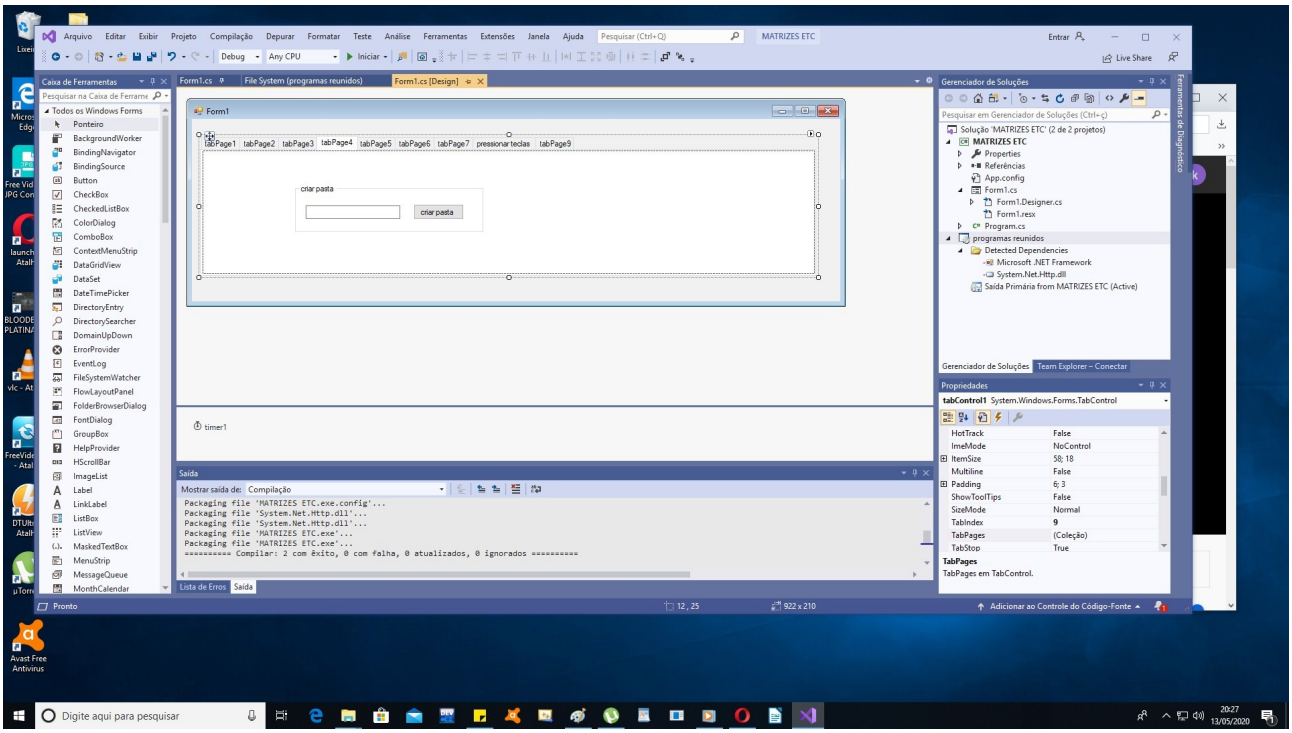

```
private void button1_Click(object sender, EventArgs e)
        {

            //criar pasta com nome do textbox 5

            string texto = textBox5.Text;



            DirectoryInfo raiz = new DirectoryInfo(@"C:\Users\kaicon\Desktop\pastas do
programa ");

            raiz.CreateSubdirectory(texto);



        }
```

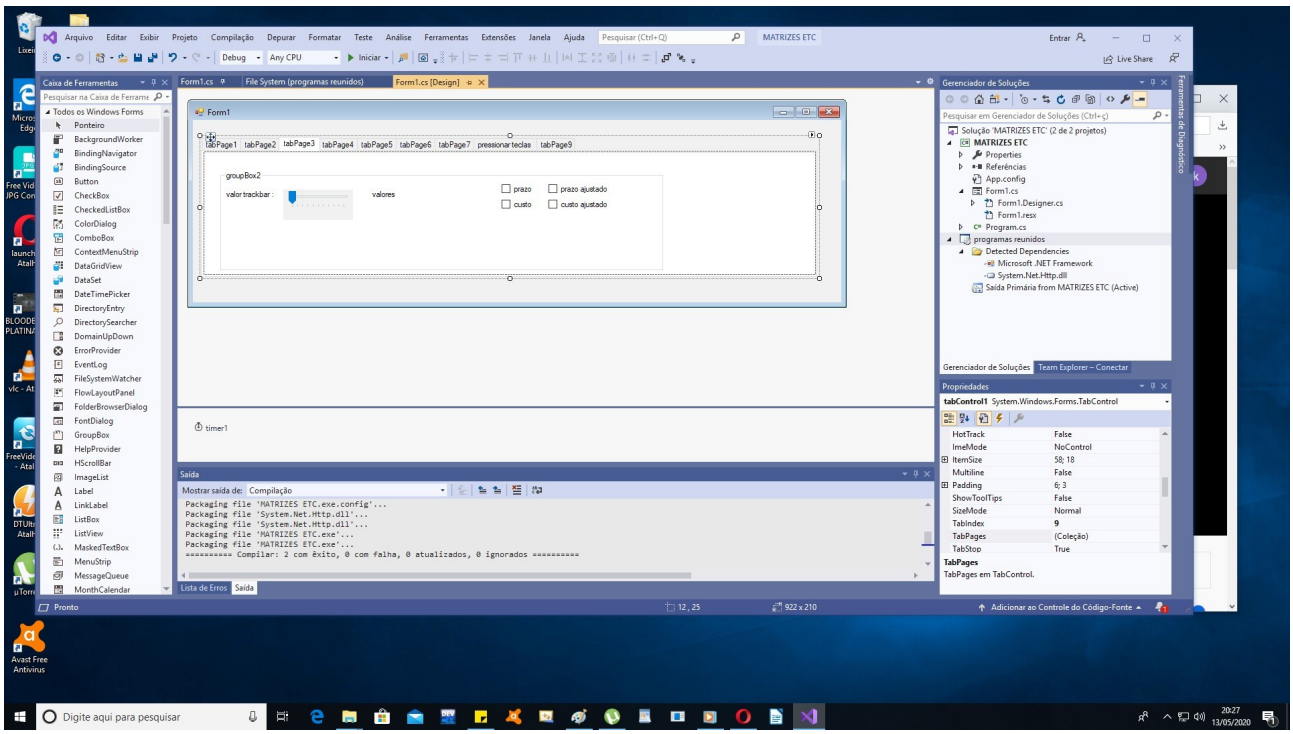

receber valor de um trackbar

```
int valortrackbar = trackBar1.Value;

 matriz_bimensional.dados_inteiros[0, 1] = valortrackbar;

  label5.Text = valortrackbar + " prazo ajustado...";
```