

CACA

CAROLINA DELPIANO ILUSTRACIONES DE SOL UNDURRAGA

editorial a Manuta


¡TOME AGUA!
SOLIDARIA
PRETZEL
¿PROBLEMAS?
MOUSSE VEGANA
AUCH!
SEE YOU LATER
SI ES SUAVE ES BUENA
PARA ESCALADORES
QUIZÁS SE DEBA A UNA INFECCIÓN
NIKE
AFTER
¿ESPINACAS?
HUESUDO
PINCHÚA
NECESITA AGUA
PARTY
ESPERO QUE NO SEA LA LOMBRIZ SOLITARIA
BOMBAZO
MI ORGULLO
INFINITA
LA INTERRUMPIDA
CHORREADO
BUTIFARRA
CIEMPIÉS
MARUCHAN
LA RABBIT

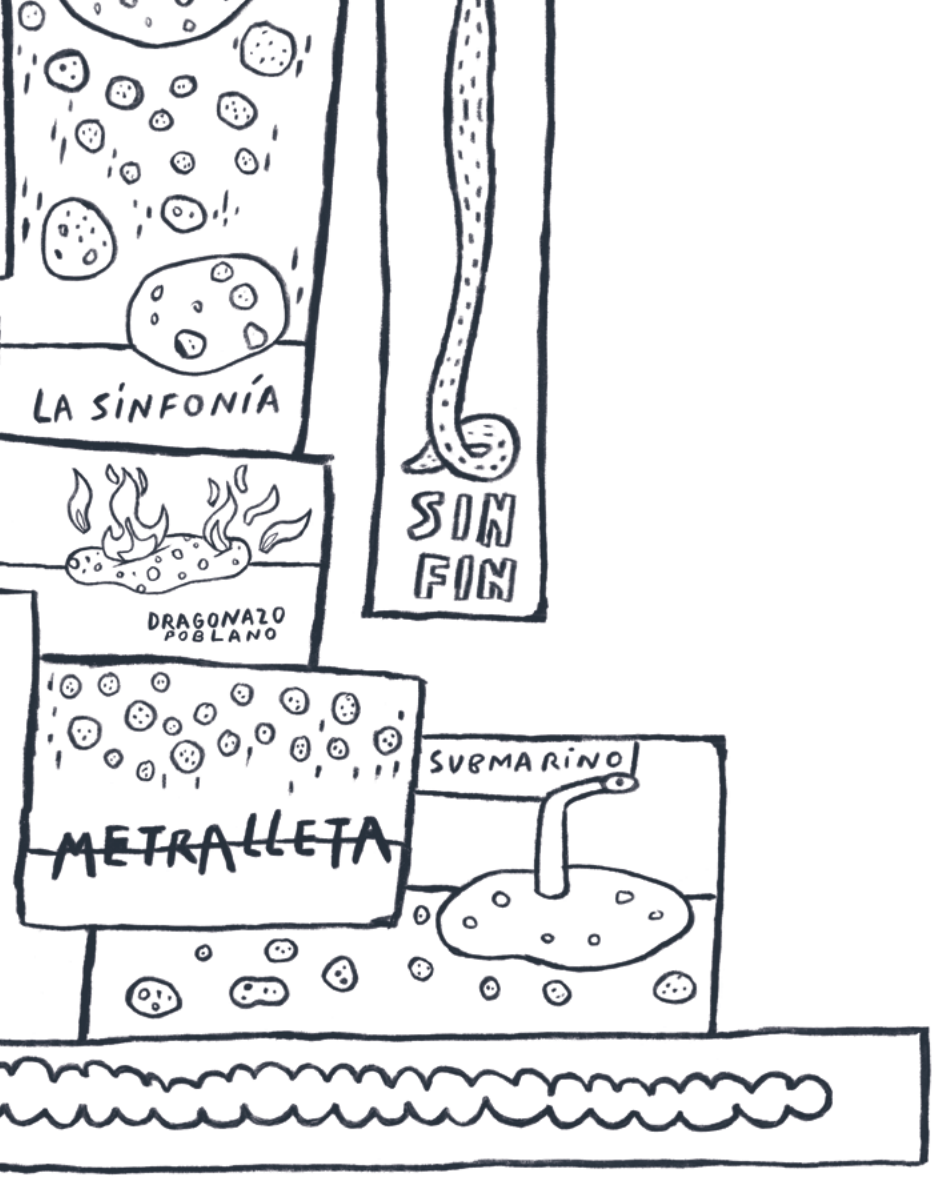

NO OLVIDES LAVARTE LAS MANOS

CACA

Colección Sin Límites

© del texto: Carolina Delpiano, 2020
© de las ilustraciones: Sol Undurraga, 2020
© de esta edición: Editorial Amanuta Limitada, 2020
Santiago, Chile
www.amanuta.cl

Este es un proyecto de Editorial Amanuta

Dirección editorial: Ana María Pavez y Constanza Recart
Diseño: Polinka Karzulovic

Primera edición: julio 2020
N° registro: 2020-A-2560

ISBN: 978-956-364-120-2
Impreso en China

Editorial Amanuta
Todos los derechos reservados

Delpiano, Carolina
Caca / Carolina Delpiano;
Ilustraciones de Sol Undurraga.
1° ed.–Santiago: Amanuta, 2020.
[24] p.: il.col; 19,1 x 16,9 cm. (Colección Sin Límites)
ISBN 978-956-364-120-2

1. HECES – LITERATURA INFANTIL
2. NIÑOS – CONTROL DE ESFÍNTERES
3. LIBROS ILUSTRADOS PARA NIÑOS
I. Undurraga, Sol, il. II. Título.



CACA

editorial amanuta
COLECCIÓN SIN LÍMITES

HOLA, ME LLAMO
¡Y ESTOY QUE ME HAG


O MACA,
GO CACA!

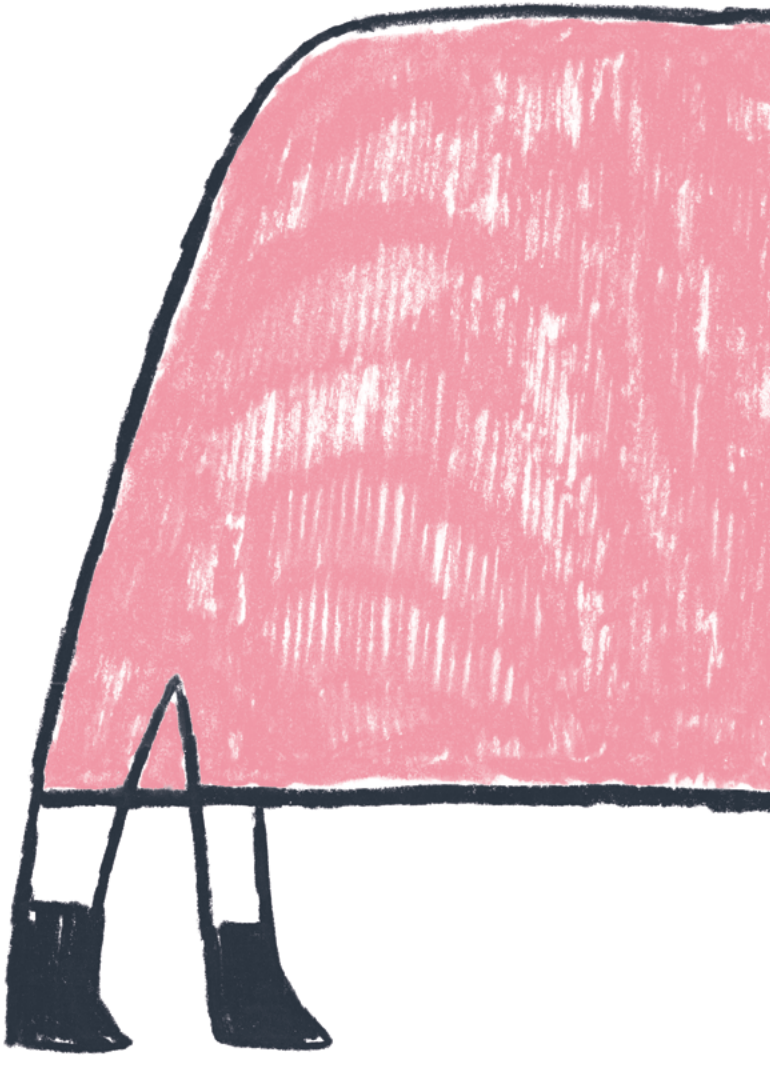

¿HABRÉ COMIDO MUCHAS MANZANAS
CON LENTEJAS, MERMELADA Y ALBAHACA?
¿O HABRÁ SIDO TANTA ENSALADA DE ESPINACA?

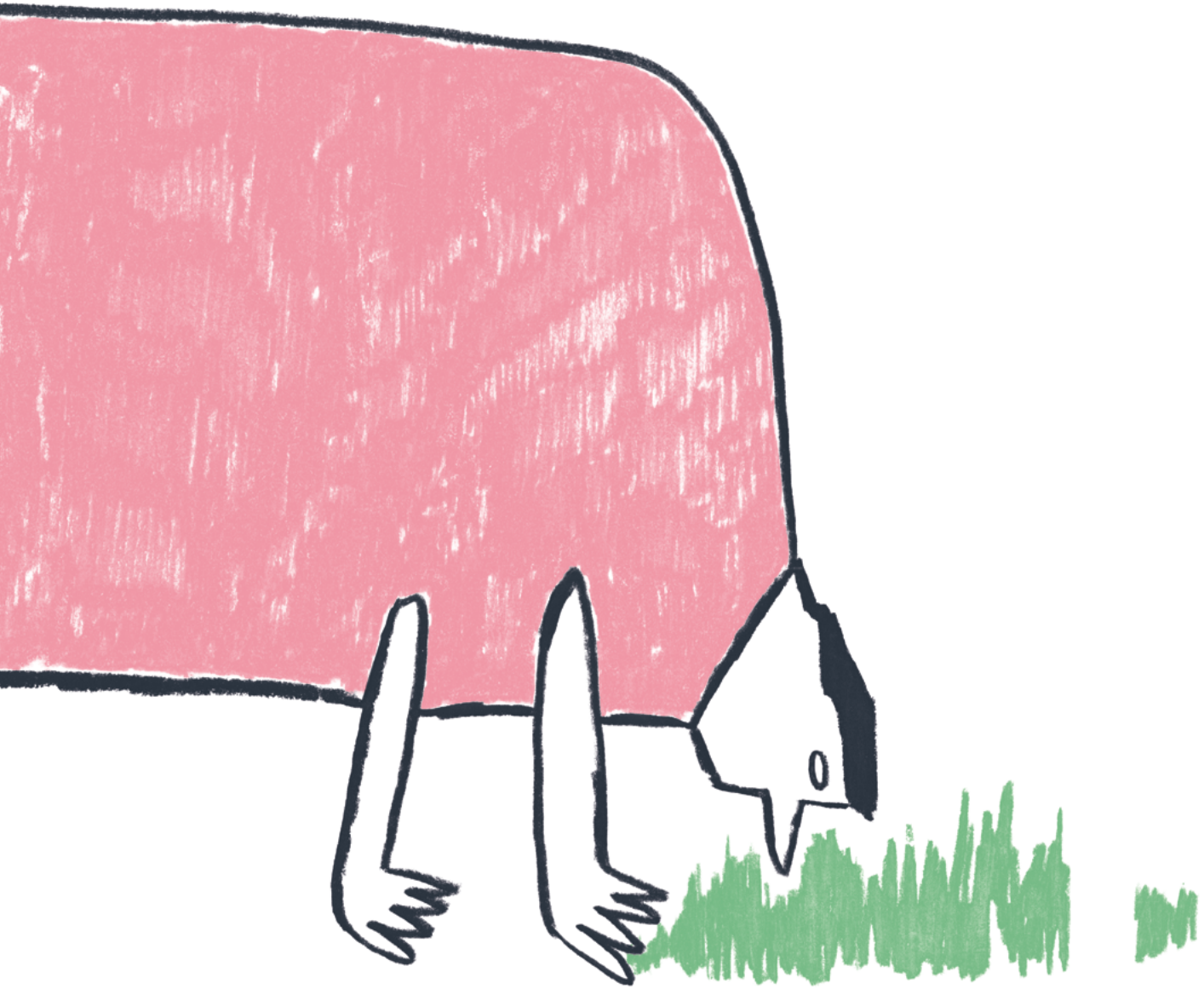



CORRO POR MI CASA,
¡ABRAN PASO, QUE ME HAGO CACA!