# Mamãe, o que é o Direito?

By : Ítalo Miqueias S. Alves





# Mamãe, o que é Direito?

ÍTALO MIQUEIAS S. ALVES




**ÍTALO MIQUEIAS S. ALVES**

Esse livro "*Mamãe, o que é o Direito?*" faz parte do **Projeto Educação Jurídica nas Escolas** do doutor Ítalo Miqueias da Silva Alves, esse trabalho visa levar os conceitos jurídicos que por vezes parecem tão distantes do cidadão, para se tornarem cada vez mais compreensíveis aos adultos e as crianças.

Acreditamos que é por meio da educação que existe transformação, portanto, o livro abordará as ideias centrais do Direito, por isso, fiquem atentos aos trabalhos de educação jurídica nas escolas e tornem-se também fontes de transformação social no país.

**ESTE TRABALHO ESTÁ PROTEGIDO PELA LEI 9610/98, SENDO AS IMAGENS E OS TEXTOS POR ESSA ABRANGIDOS.**

ALVES, ÍTALO MIQUEIAS S. **MAMÃE, O QUE É DIREITO?**. 2024.

# Mamãe, o que é Direito?

ÍTALO MIQUEIAS S. ALVES





Era uma vez, em uma casa alegre e cheia de vida, uma menina curiosa chamada Sofia. Ela tinha sete anos e vivia sempre fazendo perguntas sobre tudo ao seu redor. Um dia, enquanto brincava no quintal com seu cachorro Pipoca, Sofia viu sua mãe, Ana, sentada na varanda, lendo um livro. Decidida, Sofia correu até ela.



— **Mamãe, o que é direito?** — perguntou com os olhos brilhando de curiosidade.
Ana sorriu e colocou o livro de lado.

— Um direito, minha filha, é algo que todos nós temos. São como regras mágicas que ajudam a vida a ser mais justa para todo mundo.

Sofia inclinou a cabeça, tentando entender.
— **Mas, o que isso significa? Eu também tenho direitos?**

— Sim, todos nós temos! — respondeu Ana. — Vou te contar uma história que vai te ajudar a entender melhor.




Sofia se acomodou no colo da mãe, pronta para ouvir.

— Imagine que você, o Pipoca e seus amigos da escola moram em um lugar chamado Reino dos Direitos — começou Ana.

— Nesse reino, há várias leis que garantem que todos possam viver felizes e em harmonia. Lá, todo mundo tem o direito de brincar, estudar, comer, morar em um lugar seguro, e, principalmente, ser respeitado.

Os olhos de Sofia brilharam ainda mais.




— Uau! Parece um lugar incrível! **E quem faz essas regras?**

— Essas regras estão escritas em um livro muito importante — explicou Ana.

— No nosso país, ele se chama Constituição. Ela é como um grande livro que explica os direitos de todas as pessoas.

Sofia pensou um pouco e perguntou:
— **E de onde vêm esses direitos? Quem decidiu que nós os temos?**

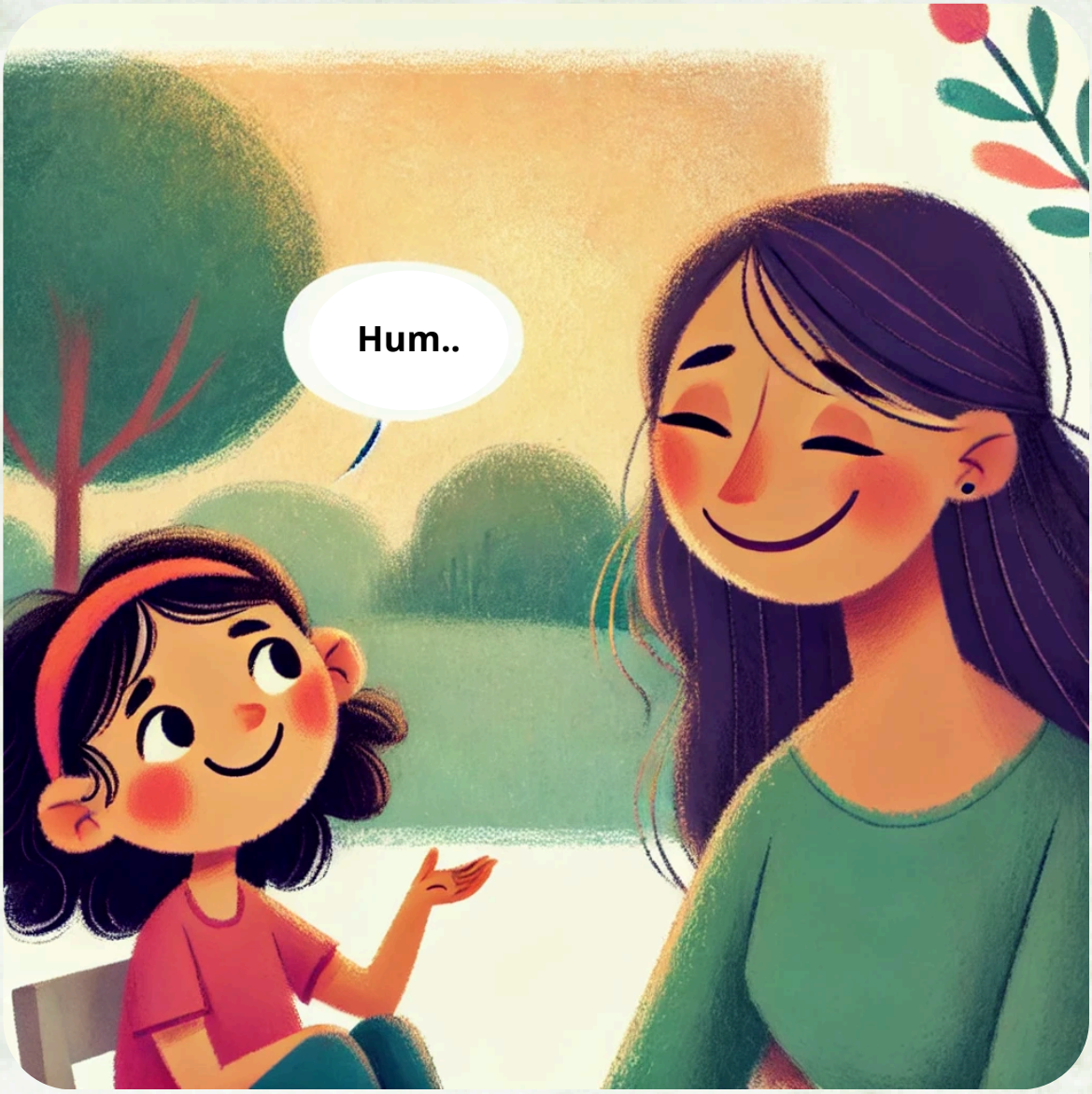


Ana sorriu, feliz com a pergunta.

— Esses direitos vêm da justiça, minha querida. A justiça é como uma balança que tenta sempre equilibrar as coisas. Ela nos ajuda a decidir o que é certo e o que é errado, para que todos sejam tratados da mesma forma.

Sofia ficou confusa.

**— Como assim, mamãe? O que é a justiça de verdade?**

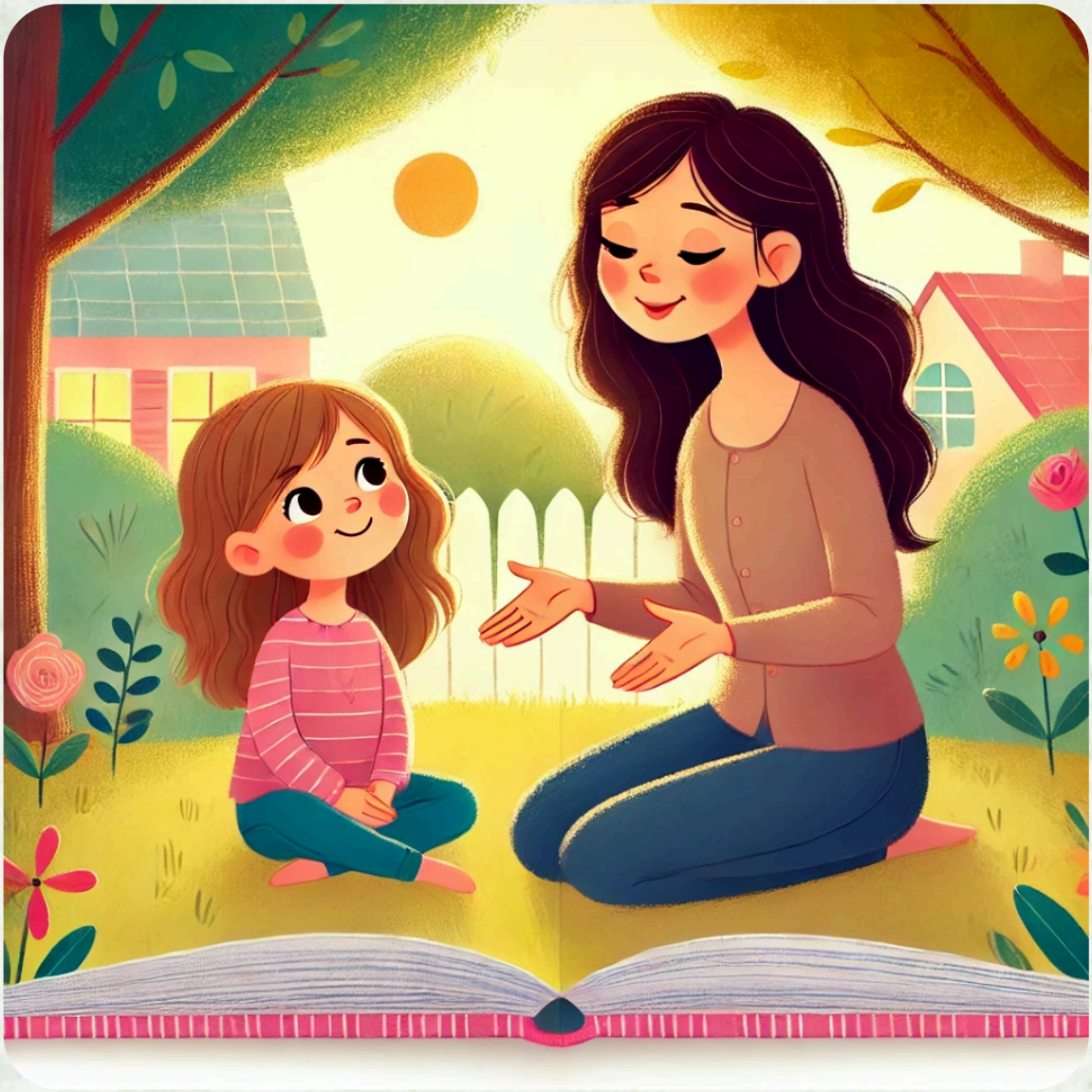

— Vou te dar um exemplo — disse Ana. — Imagine que na sua escola, o lanche é distribuído para as crianças. **Agora, se uma criança ganha três pedaços de bolo e a outra ganha só um pedacinho, isso seria justo?**

— Não! — respondeu Sofia, indignada. — Todas deveriam ganhar a mesma quantidade.

— Exatamente! A justiça garante que todos recebam o que precisam de maneira igual, para que ninguém fique de fora. Ela ajuda a corrigir as coisas quando elas não estão certas — explicou Ana.