- Tot -

- B. Hottin -

Pandala

Dofus

ankama





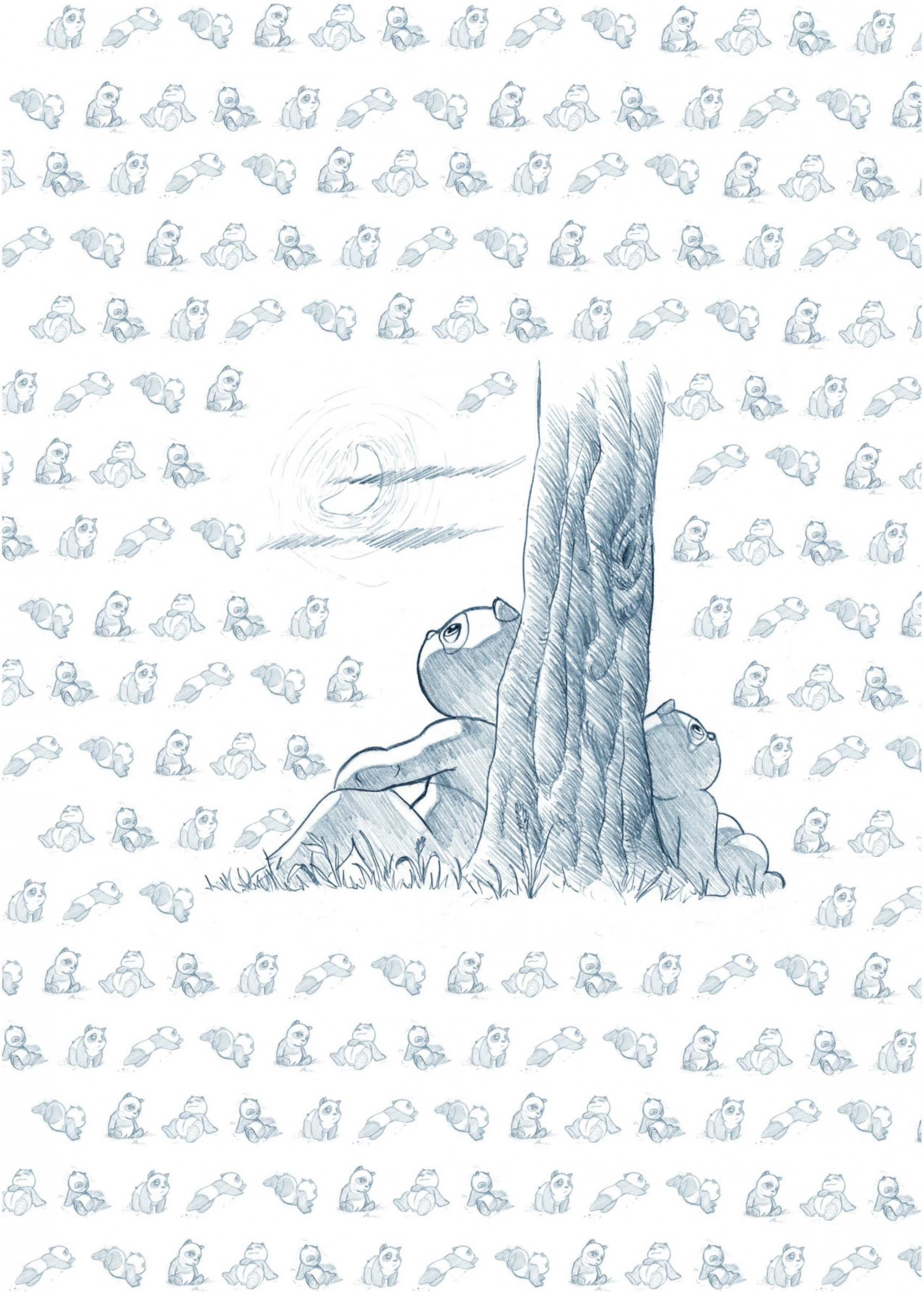



SCÉNARIO : TOT
DESSINS & COULEURS : B. HOTTIN

Ankama Editions



UN CONSEIL... NE LISEZ PAS CETTE BD :
ADMIREZ-LA !

ELLE VOUS RACONTE UNE HISTOIRE AVEC DES MOTS FAITS DE LUMIÈRE ET D'IMAGES ARRÊTÉES SUR DES DÉCORS IMMENSES DIGNES DES MEILLEURS LONGS-MÉTRAGES ET CELA AU CREUX DE VOTRE MAIN. ELLE VOUS PLONGE AU COEUR DE L'ACTION AU MILIEU DES SONS, DES CRIS ET DE LA FUREUR... SANS UN MOT, SANS UNE SEULE PAROLE ÉCHANGÉE.

DÈS LORS, PANDALA VOUS LAISSE LIBRE DE LUI OFFRIR UNE BANDE-SON IDÉALE...
OUVREZ VOTRE ORDINATEUR OU VOTRE BALADEUR ET LANCEZ LA PLAYLIST QUI RYTHMERA LA LECTURE DE CE NOUVEAU RÉCIT.

ET SOUVENEZ-VOUS ! LE POIDS DES MOTS, LE CHOC DES IMAGES N'ONT PLUS DE SENS CAR À L'ÉVIDENCE C'EST DÉSORMAIS :
LE POIDS DES IMAGES,
LE SILENCE DES MOTS !

HERENGUEL ÉRIC

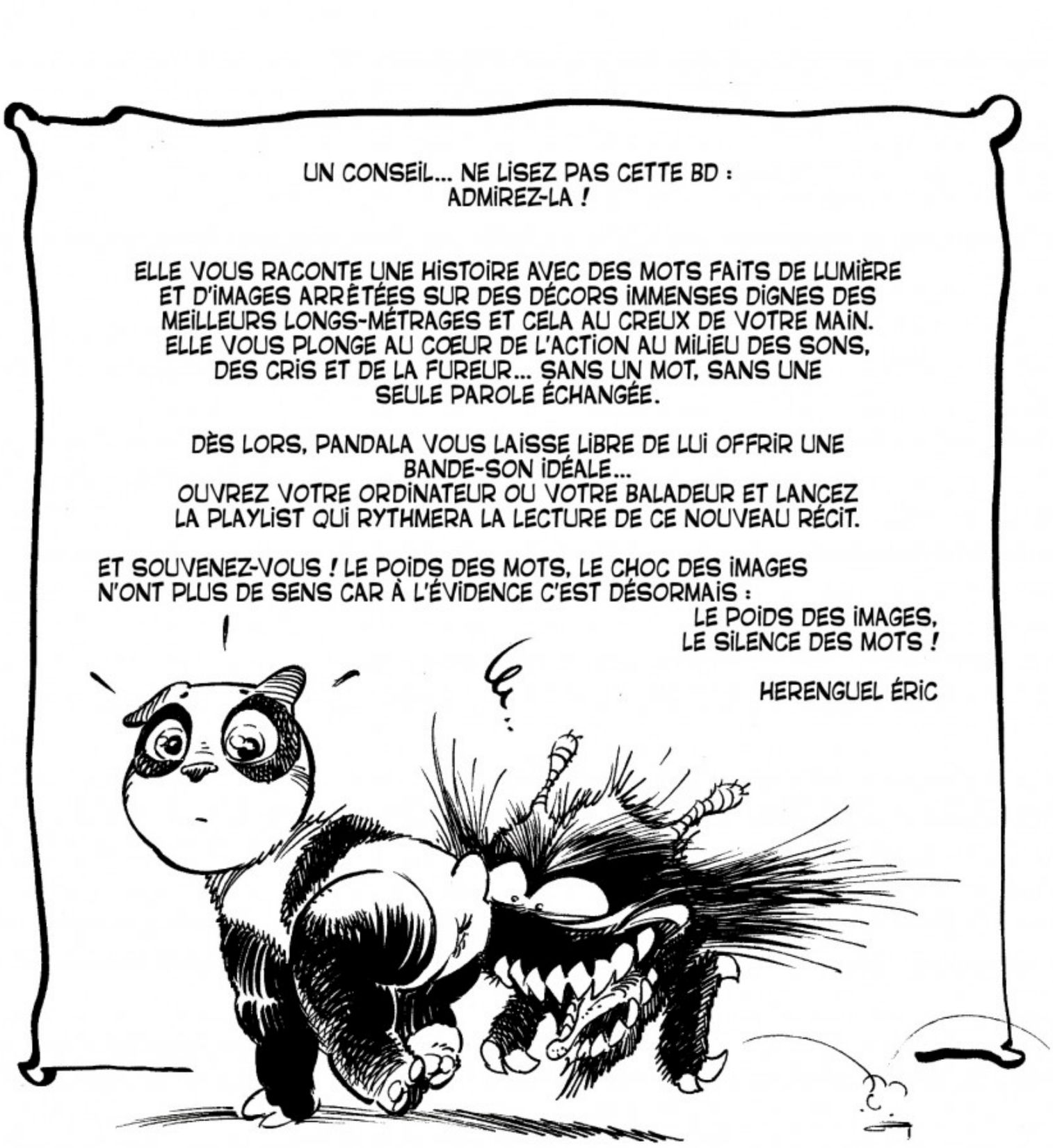

Hél·Rico 07



Imprimé par
PROOST-TURNHOUT (Belgique)
Dépôt légal du premier tirage : avril 2007
Suite du premier tirage [2] **: juin 2008**
ISBN : 978-2-9524509-9-7

En application des articles L 122-10 à L 122-12 du code de la propriété intellectuelle, toute reproduction à usage collectif par photocopie, intégralement ou partiellement, du présent ouvrage est interdite sans autorisation du Centre français d'exploitation du droit de copie (CFC, 20, rue des Grands-Augustins, 75006 Paris). Toute autre forme de reproduction, intégrale ou partielle, est également interdite sans autorisation de l'éditeur.

Scénario : Tot
Dessins & couleurs : B. Hottin
contact : bhottin@ankama.com
www.bertrandhottin.com

© Ankama Editions, 2007.

-Chapitre 1-

PANDALA



