A BELA FAUNA MARINHA:
Você me conhece?

João de Deus Fonseca Junior
João Victor de Oliveira Fonseca

FICHA TÉCNICA





TÍTULO: A BELA FAUNA MARINHA: Você me conhece?

ASSUNTO: Biologia Marinha e Conto Infantil

ILUSTRAÇÃO: João Victor de Oliveira Fonseca

PRODUÇÃO: João de Deus Fonseca Junior & João Victor de Oliveira Fonseca

SISTEMATIZAÇÃO: João de Deus Fonseca Junior

CIDADE E ANO: Cruz das Almas, 2021

QUANTIDADE DE PÁGINAS: 31



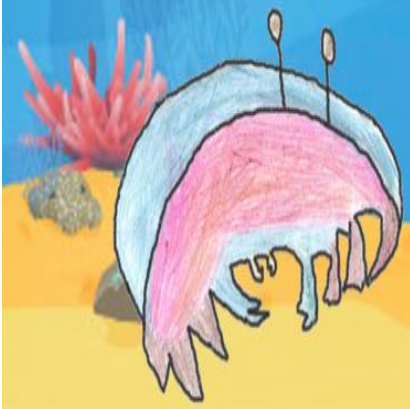





Ficha catalográfica (opcional).

Caso deseje, a Câmara Brasileira do Livro faz este serviço, cobrando R$ 25 para associados e R$ 50 para não associados.

Para saber mais, visite a página:

http://www.cbl.org.br/telas/servicos/sobreFicha.aspx

SOBRE OS AUTORES

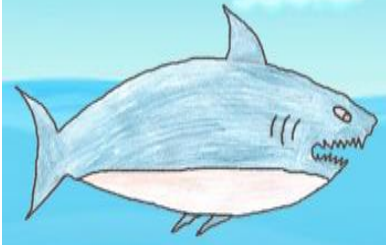



João de Deus Fonseca Junior

Pai, 37 anos, professor Licenciado em Educação Física;

João Victor de Oliveira Fonseca

Filho, 06 anos, estudante do 1º ano Ensino Fundamental dos Anos Iniciais.

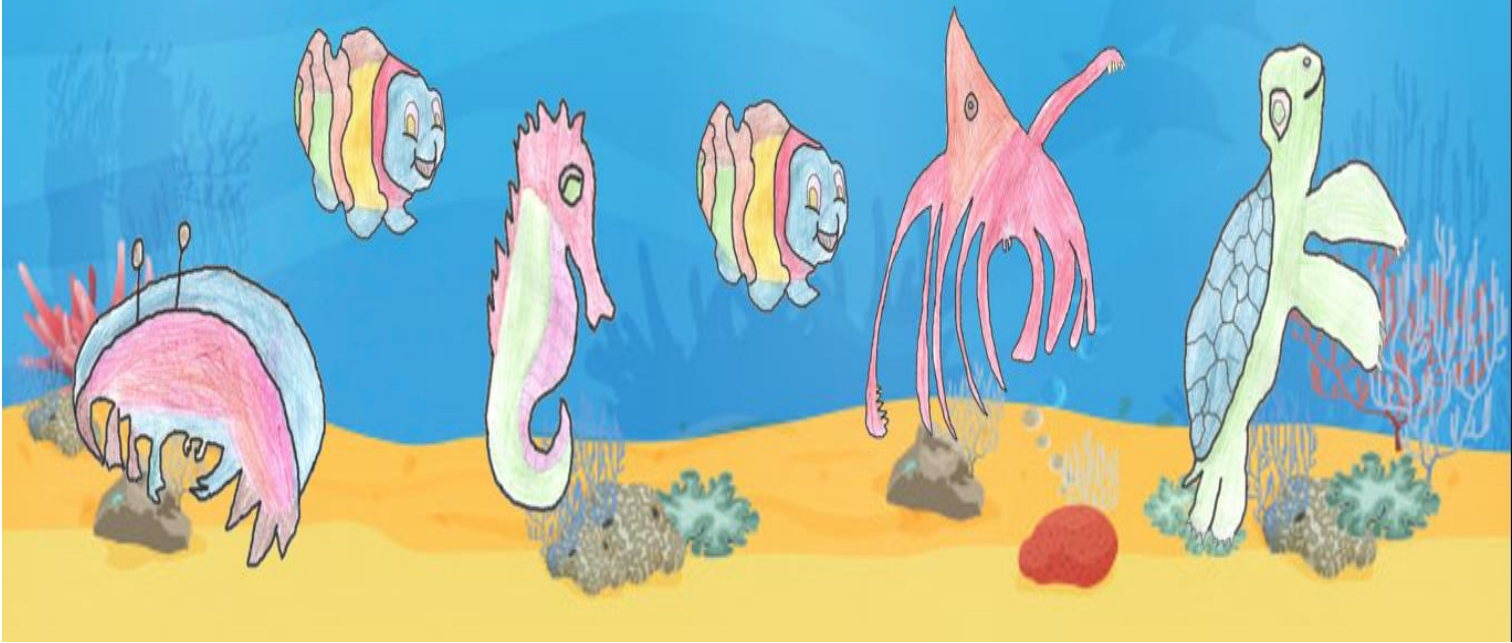

APRESENTAÇÃO

Este livro surgiu a partir do interesse do João Victor pela fauna marinha, em especial às baleias e os tubarões. Em um momento de descontração entre pai e filho, construímos uma história oral com a referida temática, então o papai propôs a criação de um livro, que foi prontamente aceita pelo filho. É uma história bem divertida sobre a vida marinha. Esperamos que vocês se divirtam o quanto nós nos divertimos...

Mergulhem conosco e boa leitura crianças!!!

Oi crianças, tudo bem com vocês?
Sabem quem eu sou?
Venho da família dos artrópodes,
vivo nos rios e oceanos,
isso mesmo, sou o menino
CAMARÃO!!!



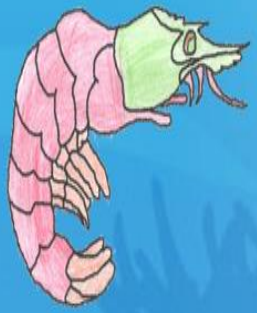



Oi, também estou chegando,
sou da família dos crustáceos,
sou a linda lagosta!
Vocês sabem porquê?
Porque não sou um camarão,
sou mesma uma bela **LAGOSTA**...



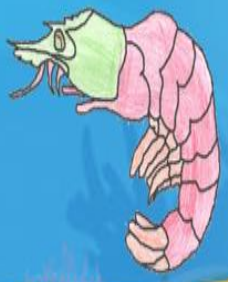



Chego no meu galope, sabem quem eu sou?
Sou um peixe ósseo, isso mesmo,
não sou um camarão, nem mesmo uma lagosta,
sou um **CAVALO MARINHO**,
Gostei muito de te conhecer!!!

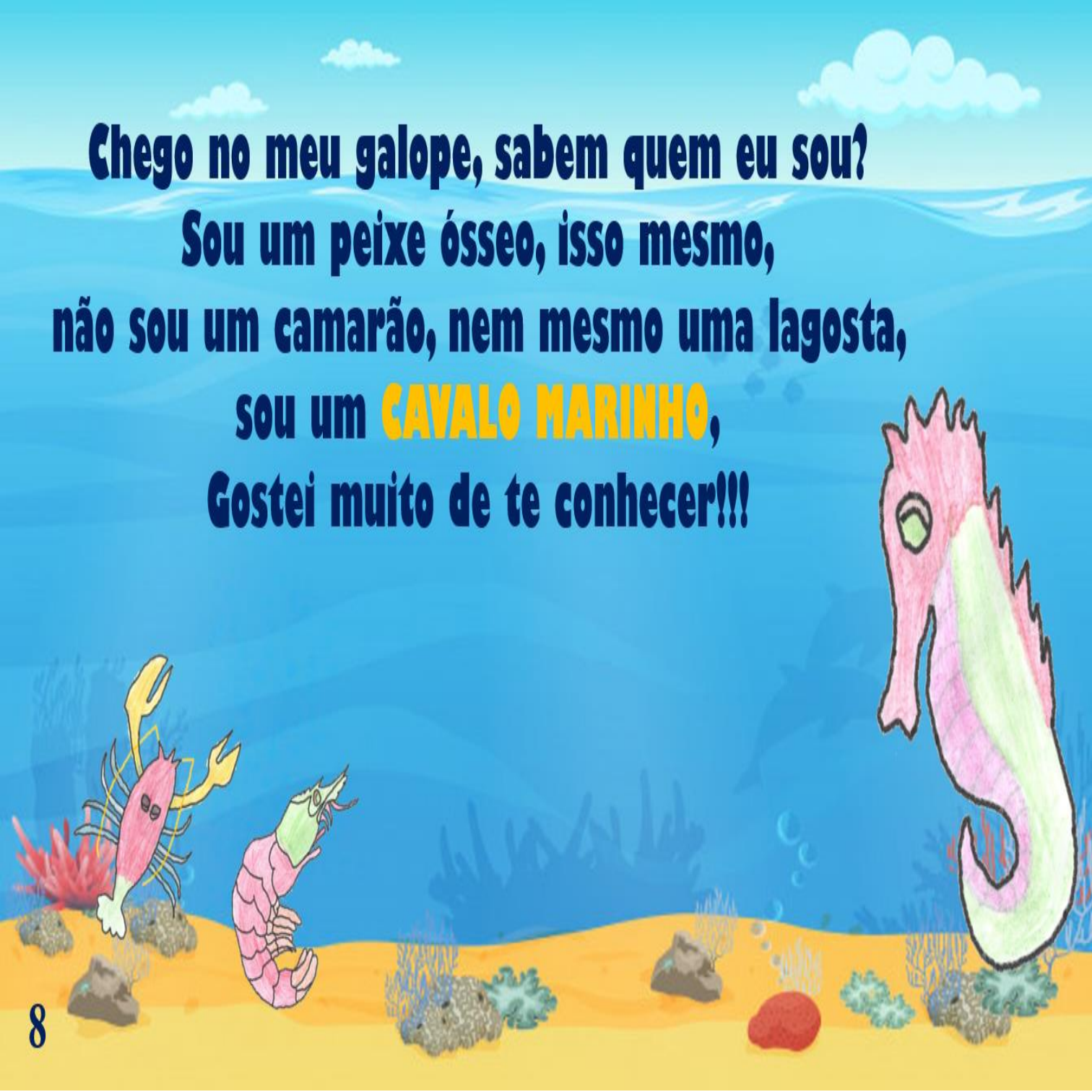

Não encoste, porque posso furar você, não me conhecem? Há, sou um nobre ouriço do mar, o perfurador de rochas!

sou a pinaúna, sabem porquê? Porque não sou um camarão, não sou lagosta, não sou um cavalo marinho, sou mesmo uma **PINAÚNA**!!!







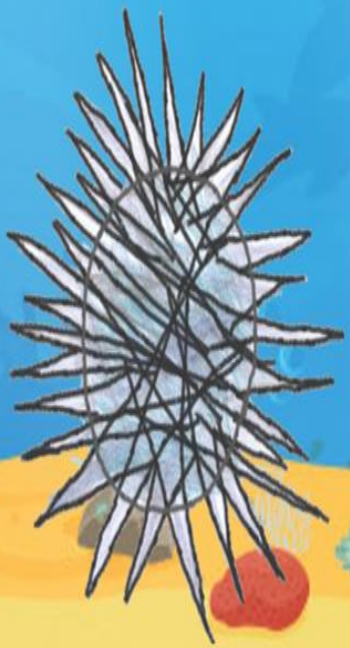

Oi crianças, estou na área, imaginam quem sou eu?
Sou da família dos ocipodídeos,
tenho muitos apelidos: Papa-defunto,
maria farinha, caranguejo fantasma,
espia maré.
Mas gosto mesmo é de ser chamado de
VAZA-MARÉ, sabem porquê?

