

PERSONAGENS E PERSONALIDADES

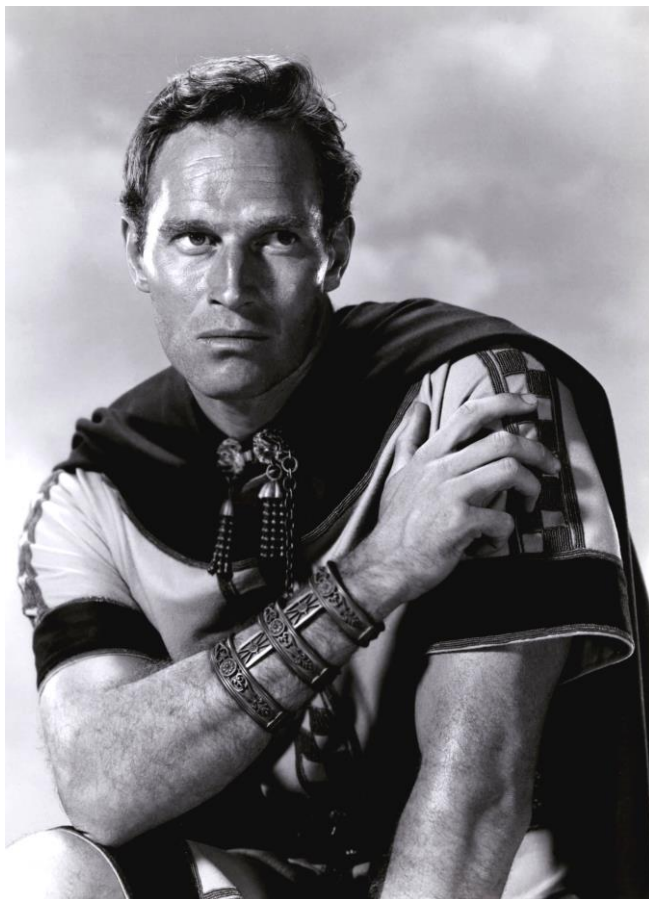

Charlton Heston como Ben-Hur.

Catálogo Cinematográfico

PERSONAGENS E PERSONALIDADES

Catálogo Cinematográfico

George Batista da Silva

Personagens e Personalidades

Catálogo Cinematográfico

~ Clube de Autores ~

Joinville - Santa Catarina

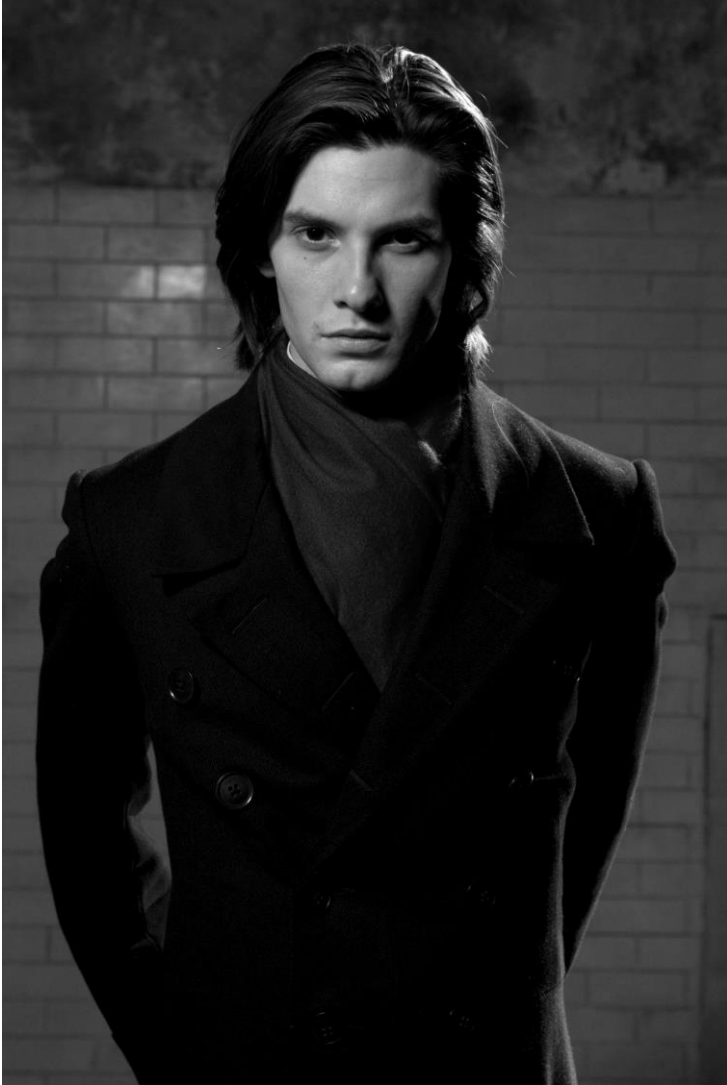

Ben Barnes como Dorian Gray.



Capa: Greta Garbo personificando a dançarina e espiã neerlandesa Mata Hari em Mata Hari (1931), drama biográfico assinado pelo diretor George Fitzmaurice.



Ace Drummond - Filme capitulado. Ben Koenig e Barney A. Sarecky produziram este filme pelos estúdios da Universal Pictures no ano de 1936. O roteiro construído por Wyndham Gittens, Norman S. Hall e Ray Trampe leva as direções de Ford Beebe e Clifford Smith. Com John 'Dusty' King (creditado como John King), Jean Rogers, Noah Beery Jr., Guy Bates Post, Lon Chaney Jr., Jackie Morrow, Selmer Jackson, Robert Warwick, James B. Leong (creditado como James Leong), Chester Gan, Arthur Loft, James Eagles, C. Montague Shaw (creditado como Montague Shaw), Frederick Vogeding (creditado como Fredrik Vogeding), Al Bridge, Hooper Atchley, Edmund Cobb, Louis Vincenot, Sam Ash, Stanley Blystone, George DeNormand, Diana Gibson, Eddie Parker, House Peters Jr., Kam Tong, Tom Steele, Dewey Skipworth, Dick Wessel e Russell Wade. Títulos dos episódios que compõe este seriado: Where East Meets West, The Invisible Enemy, The Doorway of Doom, The Radio Riddle, Bullets of Sand, Evil Spirits, The Trackless Trail, The Sign in the Sky, Secret Service, The

Mountain of Jade, The Dragon Commands, The Squadron of Death e The Worlds Akin. A cópia original foi produzida em preto e branco com 255 minutos de duração. Lançado nos Estados Unidos no dia 19 de outubro de 1936. Exibido em território brasileiro com o título de O Ás Drummond.

Alice Adams - Pandro S. Berman (não creditado) produziu este filme pelos estúdios da RKO Radio Pictures no ano de 1935. A história construída por Booth Tarkington foi adaptada para as telas por Dorothy Yost, Mortimer Offner e Jane Murfin. A direção leva a assinatura de George Stevens. Com Katharine Hepburn, Fred MacMurray, Fred Stone, Evelyn Venable, Frank Albertson, Ann Shoemaker, Charley Grapewin, Grady Sutton, Hedda Hopper, Jonathan Hale, Hattie McDaniel (creditada como Hattie McDaniels), Brooks Benedict, Harry Bowen, Monte Carter, Margaret Morris, Steve Carruthers, George Ford, Joe Gilbert, Kid Herman, Janet McLeod, Virginia Howell, Zeffie Tilbury, Ella McKenzie, Frank Ward, Larry Steers, Frank Yaconelli, Kid Herman, George Warrington e Hans Moebus. A cópia original foi produzida em preto e branco com 99 minutos de duração. Apresentado nos Estados Unidos em sessão première no dia 15 de agosto de 1935. Lançado em circuito aberto em 23 de agosto de 1935. Exibido em território brasileiro com o título de A Mulher que Soube Amar.

Angela - Drama produzido a partir de uma parceria entre Itália, Estados Unidos e Canadá. Zev Braun, Claude Héroux,