Marcelo Morales Torcato

Carnaval 2011

1ª. Edição

Paulicéia
Marcelo Morales Torcato
2011

10 de janeiro de 2011.

Índice.

Acordeão	pág. 43
Baixo	pág. 41
Bandolim	pág. 31
Bateria	pág. 51
Cavaquinho	pág. 33
Escaleta	pág. 29
Flauta-doce Contralto	pág. 27
Flauta-doce Soprano	pág. 25
Grade	pág. 05
Guitarra	pág. 35
Letras das músicas	pág. 04
Percussão	pág. 53
Piano	pág. 48
Teclado	pág. 46
Viola Caipira	pág. 39
Violão	pág. 37
Voz Solo	pág. 55

Letra das músicas do Carnaval 2011:

Os Cachorros

Os cachorros latem
Para aqueles que batem
Palmas na casa
Quem é que está aí?

Numa Cidade

A cidade estava acordando
Quando a festa estava chegando
A folia ia começar
No carnaval a festa é dançar

Pula aí
Pula aí
Vem pra frente
Vai pra trás.

Carnaval 2011

Marcelo Morales Torcato
(Marcelo Torca)

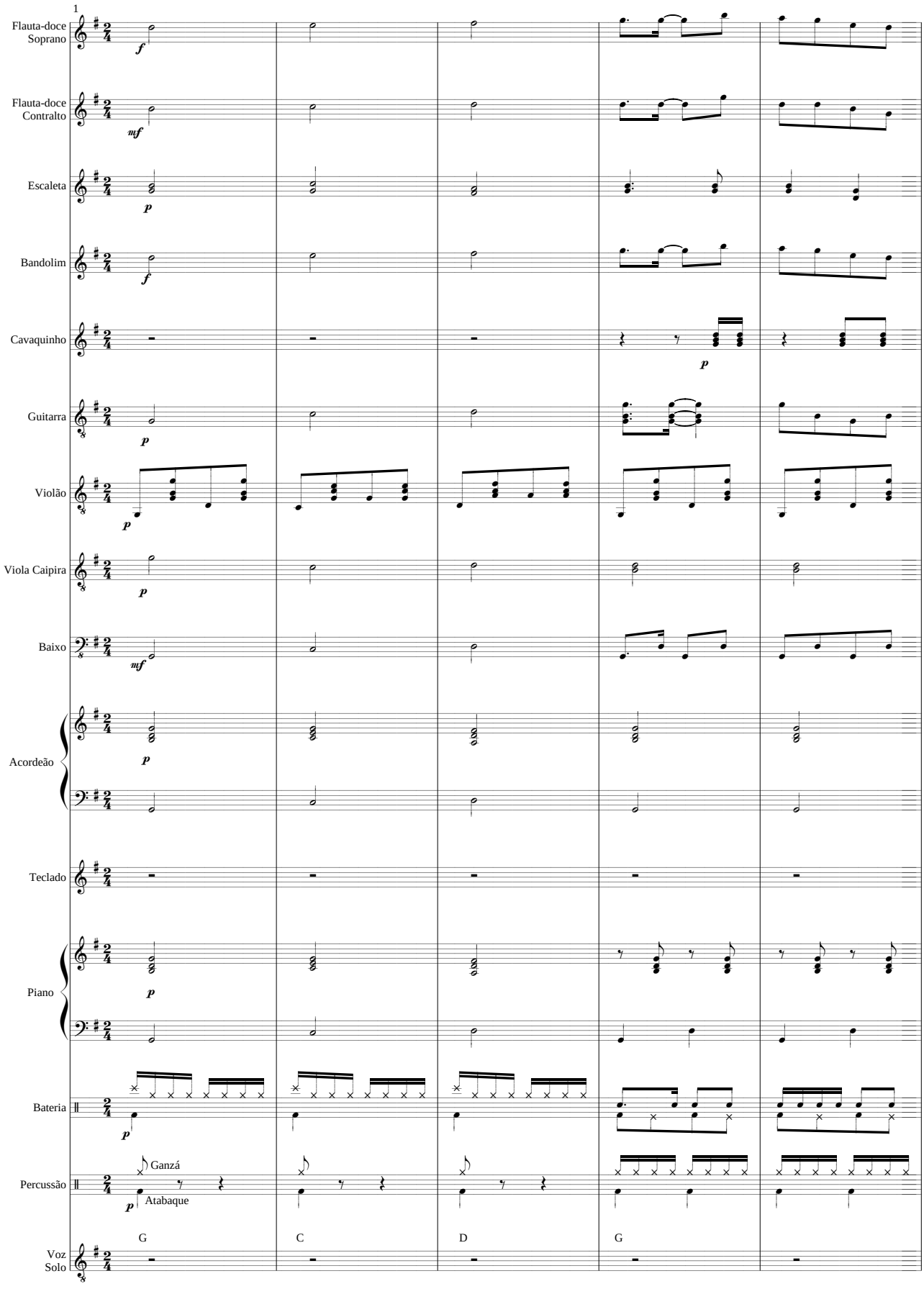

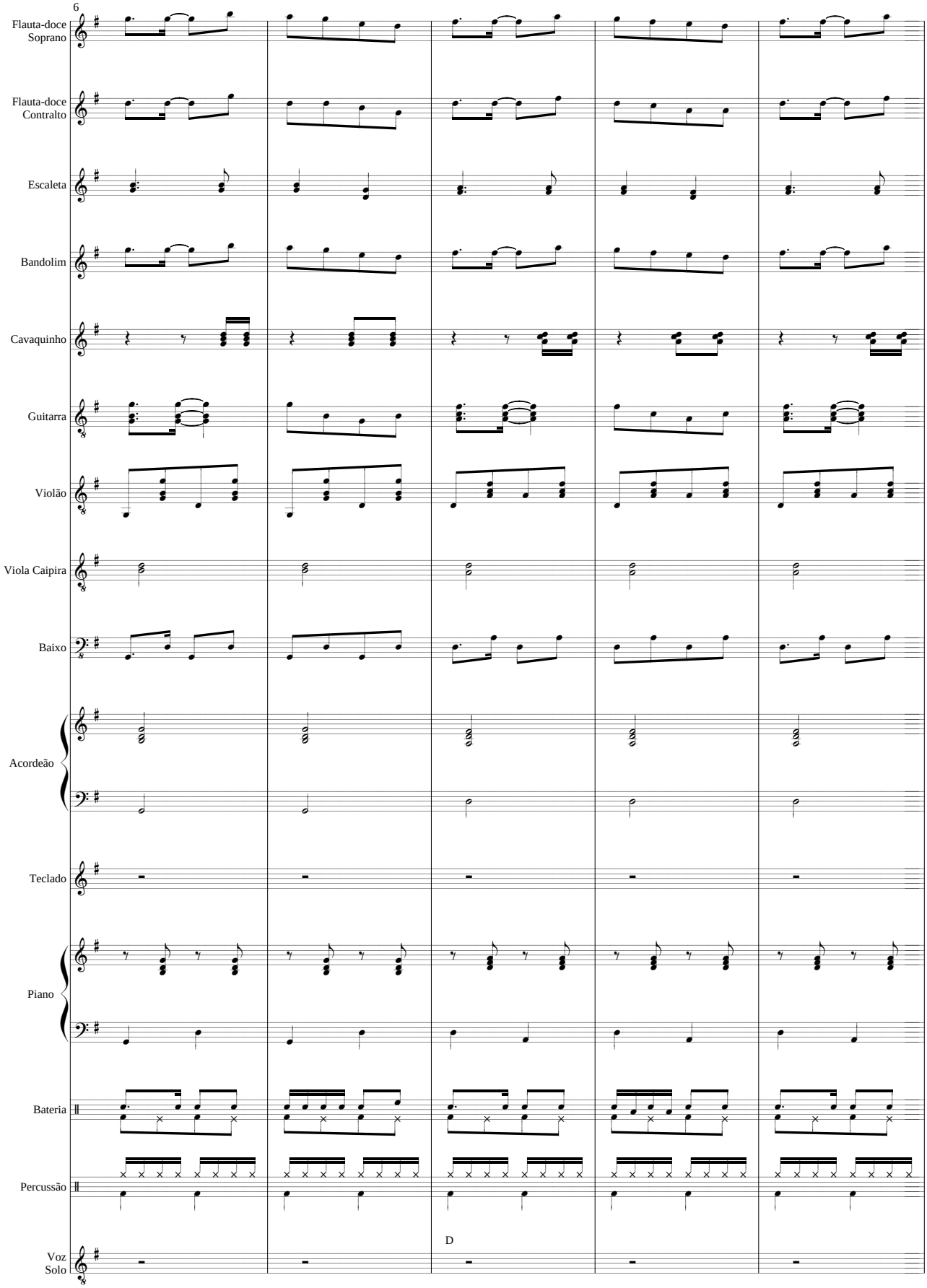
6
Flauta-doce Soprano
Flauta-doce Contralto
Escaleta
Bandolim
Cavaquinho
Guitarra
Violão
Viola Caipira
Baixo
Acordeão
Teclado
Piano
Bateria
Percussão
Voz Solo
D

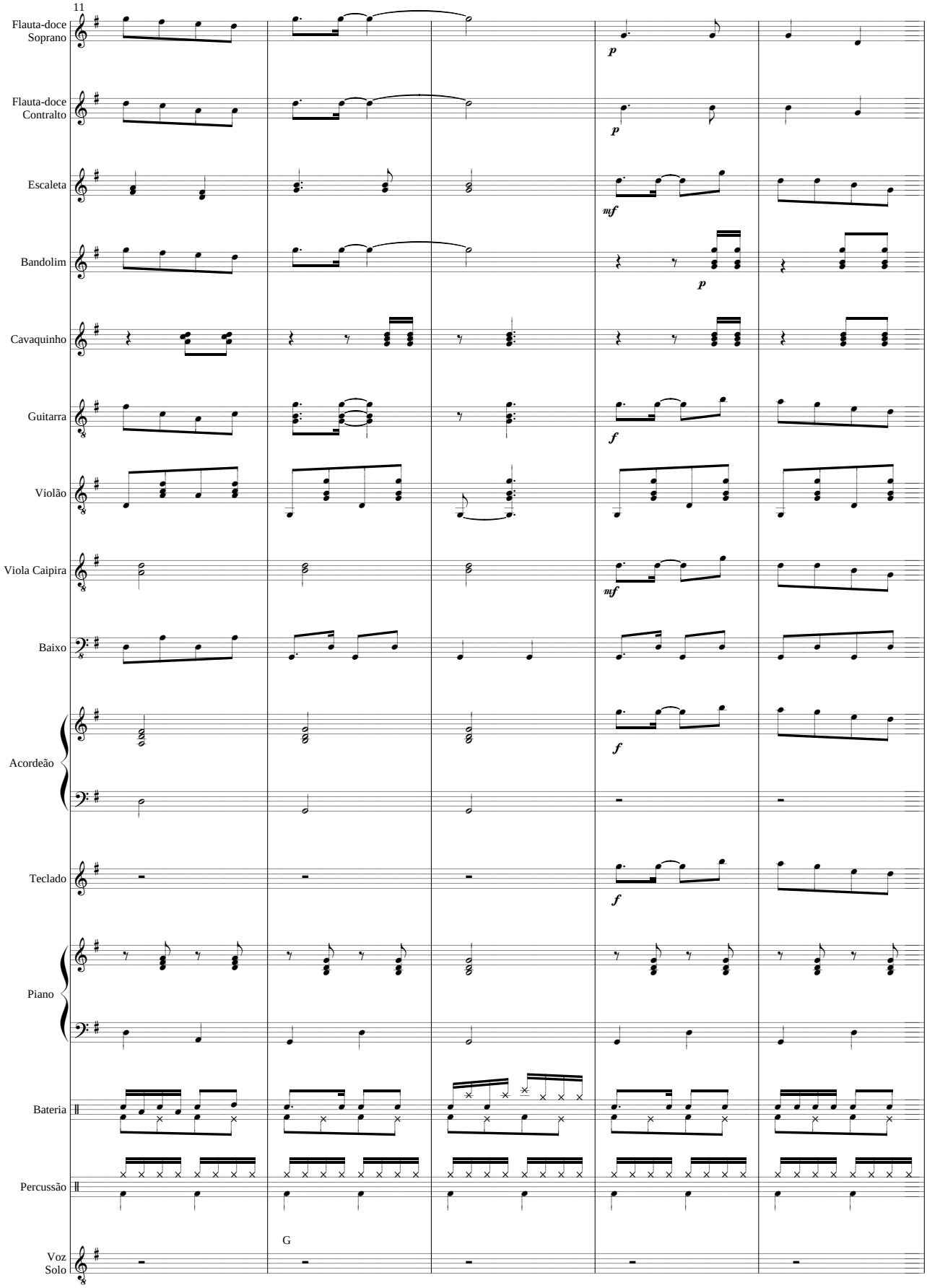
11
Flauta-doce Soprano
Flauta-doce Contralto
Escaleta
Bandolim
Cavaquinho
Guitarra
Violão
Viola Caipira
Baixo
Acordeão
Teclado
Piano
Bateria
Percussão
Voz Solo
p
p
mf
p
f
mf
f
f
G

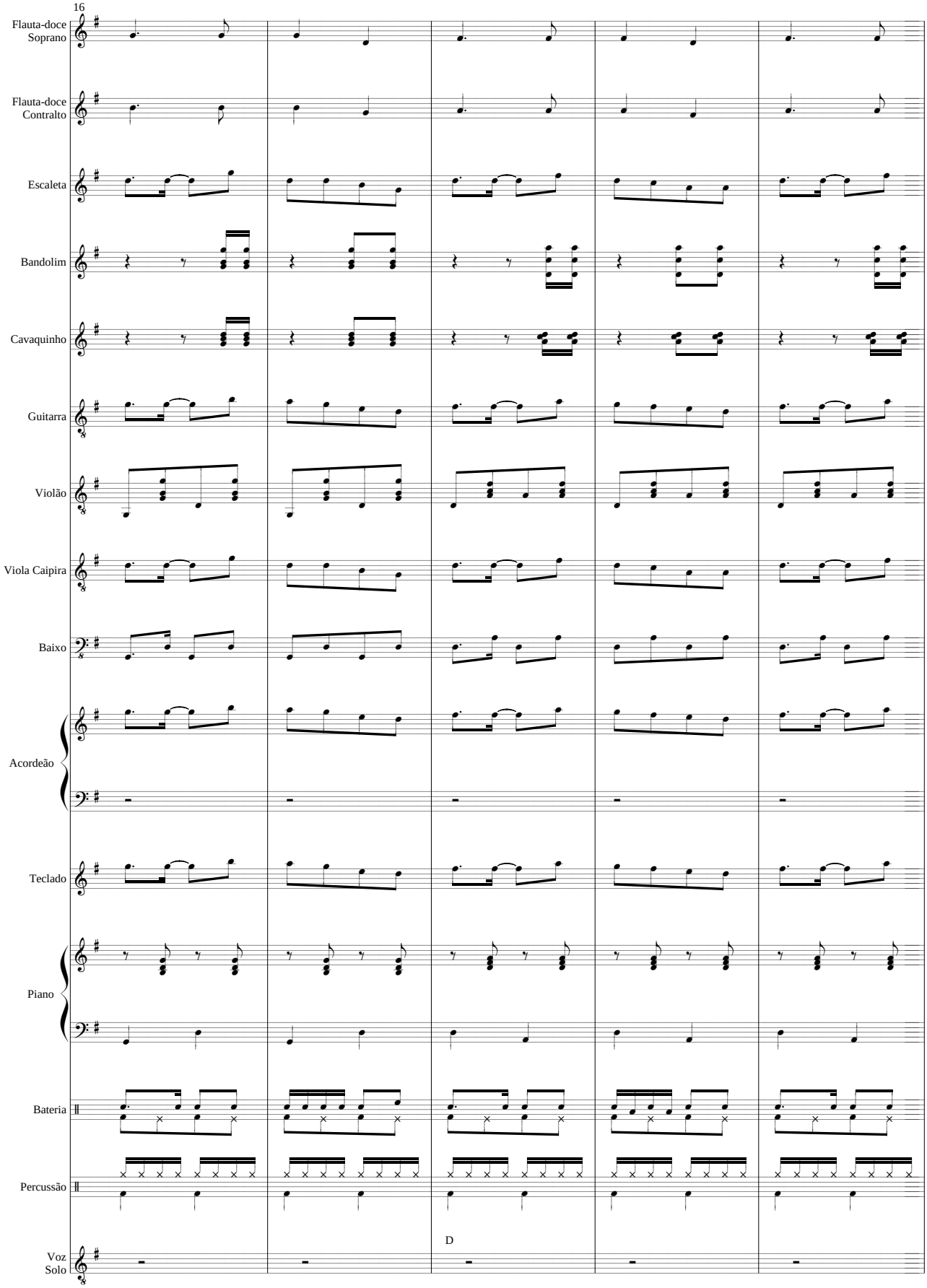
16
Flauta-doce Soprano
Flauta-doce Contralto
Escaleta
Bandolim
Cavaquinho
Guitarra
Violão
Viola Caipira
Baixo
Acordeão
Teclado
Piano
Bateria
Percussão
Voz Solo
D

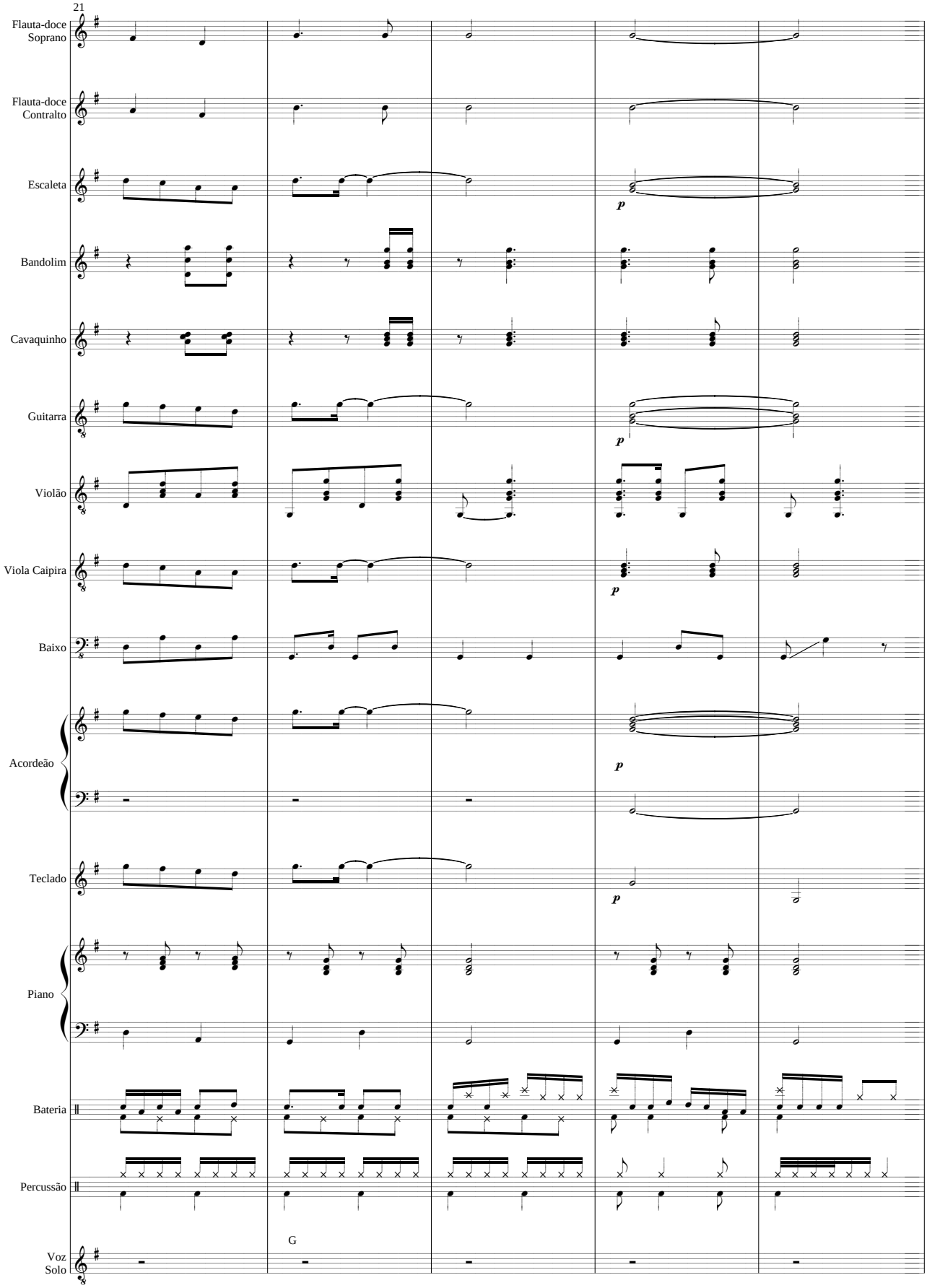
21
Flauta-doce Soprano
Flauta-doce Contralto
Escaleta
Bandolim
Cavaquinho
Guitarra
Violão
Viola Caipira
Baixo
Acordeão
Teclado
Piano
Bateria
Percussão
Voz Solo
p
G

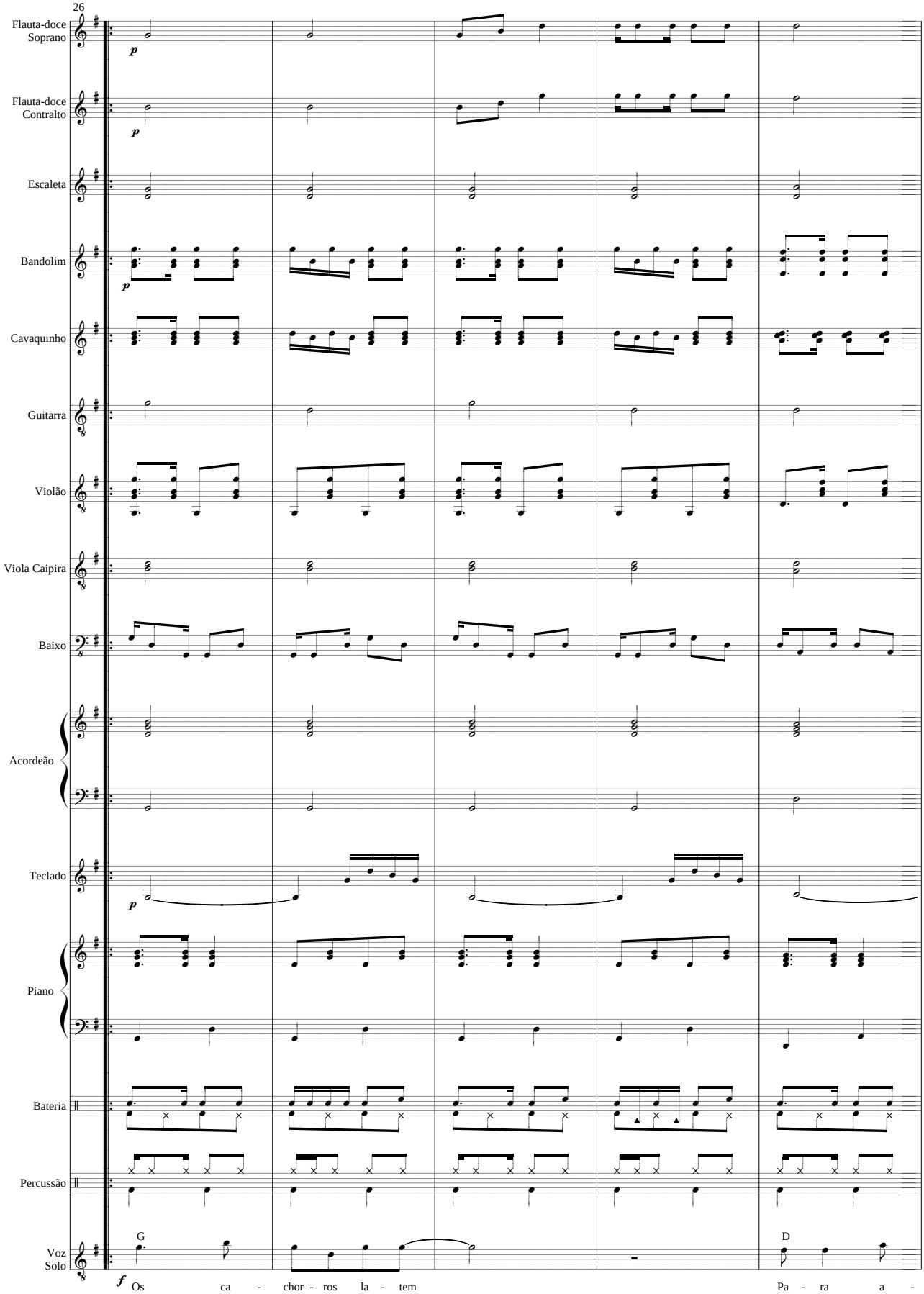
26
Flauta-doce Soprano
Flauta-doce Contralto
Escaleta
Bandolim
Cavaquinho
Guitarra
Violão
Viola Caipira
Baixo
Acordeão
Teclado
Piano
Bateria
Percussão
Voz Solo
p
f
G
D
Os ca - chor - ros la - tem
Pa - ra a -