

CHEW

John Layman • Rob Guillory



Al gusto del consumidor

PLANETA DEAGOSTINI*

CHEW™

Creado por John Layman y Rob Guillory

Al gusto del consumidor

Escrito por

John Layman

Dibujado por

Rob Guillory

Dedicatorias

JOHN: a **Kim**, que seguro que esperaba que mi idea sobre unos extraños caníbales y la gripe aviar fracasara y, pese a eso, apoyó mis locuras.

ROB: a **April**, que me hace creer que puedo mover montañas. Y a mamá y papá, por haber dado cobijo a mis sueños aunque no los entendieran del todo.

Agradecimientos

A **Lisa Gonzales**, por su ayuda en el coloreado.

A **Tom B. Long**, por el logo.

A comicbookfonts.com, por las tipografías.

Más agradecimientos

A **Robert Kirkman**, **Eric Stephenson**, **Brandon Jerwa**, **Ed Brubaker**, **CB Cebulski**, **Kody Chamberlain**, **Joe Keatinge**, **Allen Hui**, **Drew Gill**, **Matt Fraction**, **Jonah Weiland**, **Aris Iliopoulos**, **Roman Stepanov**, las cocinitas **Rachelle** y **Darlene**, **Dave Crosland**, **Ben Templesmith** y a ti.



Capítulo 1



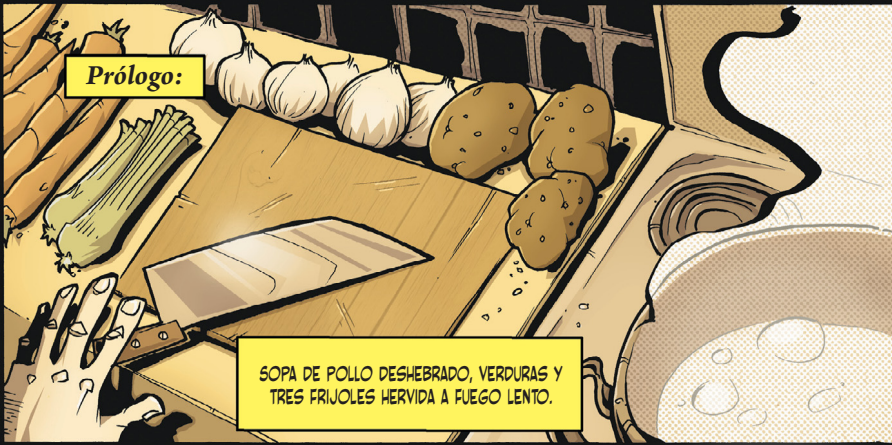

Prólogo:

SOPA DE POLLO DESHEBRADO, VERDURAS Y TRES FRIJOLÉS HERVIDA A FUEGO LENTO.

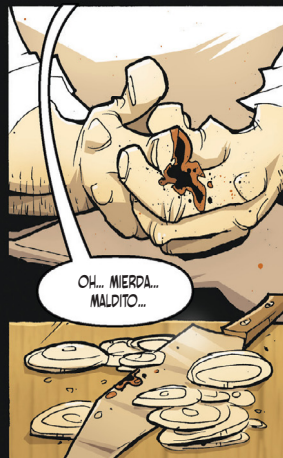

Fin del prólogo



Este es Tony Chu.

Tony Chu casi siempre tiene hambre, pero casi nunca come.

He aquí el porqué.



TONY CHU ES CIBÓPATA.

ESO SIGNIFICA QUE PUEDE MORDER UNA MANZANA Y SENTIR EN LA CABEZA EN QUÉ ÁRBOL CRECIÓ, QUÉ PESTICIDAS SE UTILIZARON Y CUANDO SE COSECHÓ.



O QUE PUEDE COMERSE UNA HAMBURGUESA Y VER ALGO COMPLETAMENTE DIFERENTE.



AUNQUE PAREZCA MENTIRA, EL ÚNICO ALIMENTO QUE PUEDE COMER TONY CHU SIN TENER UNA SENSACIÓN PSÍQUICA SON LAS REMOLACHAS.



POR CONSIGUIENTE, TONY CHU COME MUCHAS REMOLACHAS.

¿ALGO MÁS, SEÑOR?

SOLO LAS REMOLACHAS, GRACIAS.



TONY CHU ES POLI.

JOHN COLBY ES SU COMPAÑERO.

DE FILADELFIA.

SÍ, Y YO ME LLEVARE TODAS ESTAS COSAS, UNA TAZA GIGANTE DE CAFÉ Y DOS PAQUETES DE CAMEL SIN FILTRO.



Y RÁPIDITO, APU, QUE VAMOS CON PRISA.

LO QUE USTED DIGA... AGENTE.



¿POR QUÉ TE ENEMISTAS CON ESE CHICO? SABES QUE TE ESCUPE EN EL CAFÉ CADA NOCHE.

SÍ, Y SI PILLO A ESE CABRONCETE HACIÉNDOLO, LE METERÉ LA PORRA POR EL...

LOS DE ANTIKIO NO LLEVAMOS PORRA.

QUE PUNTILLOSO ERES.



¿Y QUE HACES AQUÍ FUERA?

SE SUPONE QUE SIEMPRE TIENE QUE HABER ALGUIEN EN LA FURGONETA CUANDO ESTAMOS DE VIGILANCIA.

¿QUÉ QUIERES QUE TE DIGA, CHU? SOY UN POLI DESQUICIADO, DE GATILLO FÁCIL Y QUE SE SALTA LAS REGLAS...

...Y TÚ ERES EL ABURRIDO QUE LO HACE TODO A RAJATABLA Y AL QUE LE ENCANTAN TODAS LAS NORMAS DEL DEPARTAMENTO. POR ESO TRABAJAMOS TAN BIEN JUNTOS.



¿QUE TRABAJAMOS BIEN? COLBY, NOS ODIAMOS.

BUENO, YA AHÍ LO TIENES.

ESA FUE SU ÚLTIMA NOCHE EN EL TRABAJO.

LA ÚLTIMA NOCHE
DE LA VIGILANCIA.

Fairmount
Speedy Upholstery

OUT
OF
BUSI-
NESS!!

THANK
FOR YOUR
PATRONAGE
!!!



ATENTO.

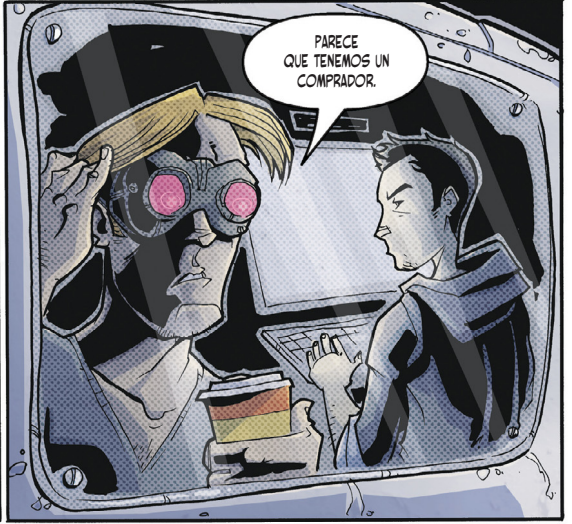

PARECE
QUE TENEMOS UN
COMPRADOR.



HMM.
¿QUÉ OPINAS?

¿LO DEJAMOS
ALEJARSE UNAS MANZANAS
Y LO MULTAMOS?

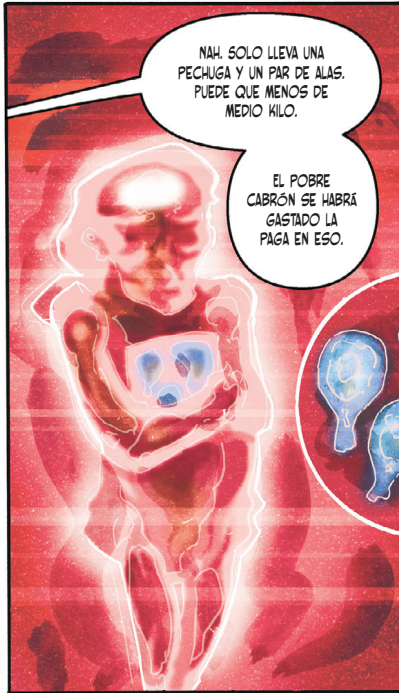

NAH. SOLO LLEVA UNA
PECHUGA Y UN PAR DE ALAS.
PUEDE QUE MENOS DE
MEDIO KILO.

EL POBRE
CABRÓN SE HABRÁ
GASTADO LA
PAGA EN ESO.

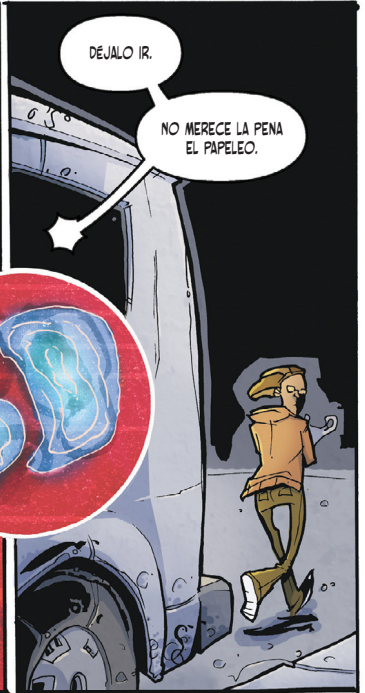

DEJALO IR.

NO MERECE LA PENA
EL PAPELEO.

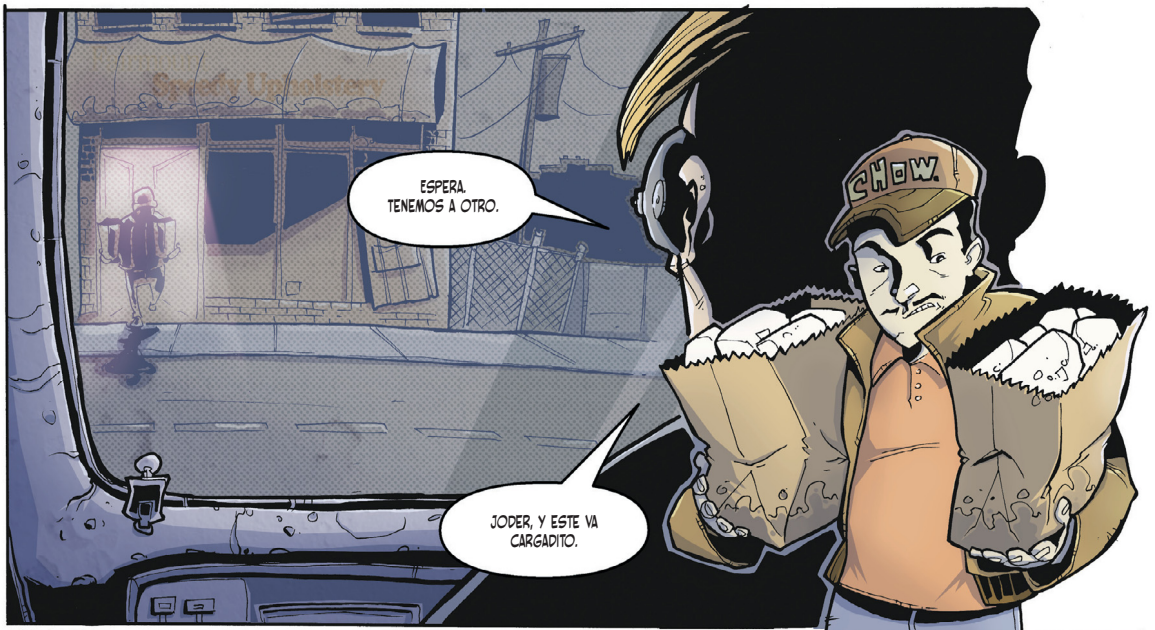

ESPERA. TENEMOS A OTRO.

JODER, Y ESTE VA CARGADITO.

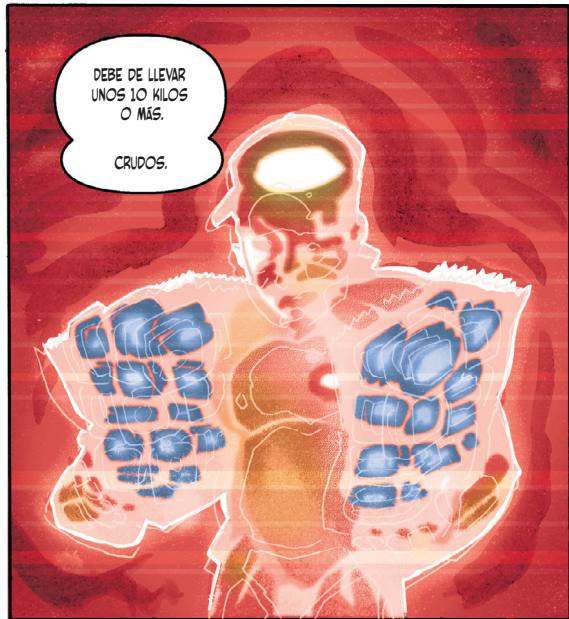

DEBE DE LLEVAR UNOS 10 KILOS O MÁS. CRUDOS.



¡JESÚS, TENEMOS QUE ARRESTAR A ESE TIO!

CREO QUE NO, CHU.



ES TU HERMANO.



¿M-MI HERMANO? ¿QUE HERMANO?

¿CUAL CREE? EL DE LA TELE... AL QUE LE DIO EL CHUNGAZO EN DIRECTO.

¿LO DESPIDIERON O SOLO LO SUSPENDIERON?



LUEGO, SEGUIMOS REMOVIENDO LAS CEBOLLAS A FUEGO VIVO.

AÑADIMOS DOS CUCHARADAS DE AZÚCAR MORENO.

VAMOS RASCANDO LAS PARTES MARRONES DE LA SARTÉN HASTA QUE CARAMELICEN.



AHORA AÑADIREMOS LAS HOJAS DE LAUREL Y EL POLLO. O ESO HARÍAMOS SI AÚN HUBIERA POLLO Y FUERA LEGAL.

EN VEZ DE ESO, LO SUSTITUIREMOS CON UNA LATA DE SINAVE®... CON SABOR A POLLO, NATURALMENTE.



Y REMO- VEMOS.

Y...



MIREN, DA IGUAL CUÁNTO LO REMUEVA O CUÁNTO DISFRACE ESTE SABOR, AL FINAL ESTO SABRÁ A CULO COMPARADO CON CÓMO DEBERÍA SABER.

¿SE SUPONE QUE TENGO QUE ESTAR AQUÍ Y FINGIR QUE ESTA MIERDA ES TOLERABLE CUANDO EN REALIDAD APENAS ES COMESTIBLE, JODER!



NUNCA HUBO GRIPE AVIAR. EL GOBIERNO LO DICE, PERO MIENTE.

NO QUIERO FALTAR AL RESPETO A LA GENTE QUE MURIÓ, PERO NO TUVO QUE VER CON LOS PAJAJOS. EL GOBIERNO TIENE UNA AGENDA, Y ESE BULO DE LA GRIPE AVIAR ESTÁ EN EL CENTRO DE ELLA.



¡ESTO ES UNA MIERDA!

TODO LO QUE DICE EL PRESIDENTE ES UNA MALDITA MENTIRA. QUE LE JODAN, Y QUE JODAN AL SENADO, QUE JODAN AL CONGRESO...

Y QUE JODAN A TODOS LOS PUTOS MENTISOSOS DE WASHINGTON POR RATIFICAR UNA ENMIENDA A LA CONSTITUCIÓN BASADA EN MENTIRAS, PUTOS MISE...

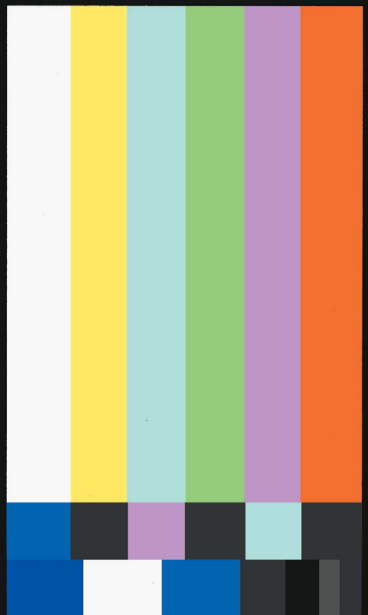

EL PROGRAMA EN LA COCINA CON CHOW CHU, DEL CANAL CULINARIO, QUEDÓ SUSPENDIDO INMEDIATAMENTE TRAS LA EMISIÓN DEL 13 DE OCTUBRE.

LA FCC, POR CONSEJO DE LA FDA, PROHIBIÓ QUE CHOW CHU APARECIERA EN ANTENA DURANTE OCHO MESES Y LE PUSO UNA MULTA DE CUATRO MILLONES DE DÓLARES AL CANAL CULINARIO, LA MÁS ALTA DE LA HISTORIA DE LAS CADENAS POR CABLE.



VOY A
DETENERLE.

¿QUÉ?
¡ESPERA!



SI LE PILLAS CON
TANTO, SERÁ UN DELITO
GRAVE DE POSESIÓN.

LE METERÁN EN
LA CÁRCEL.

BIEN.

POR EL AMOR
DE DIOS, TONY, ES
TU HERMANO.

QUE SE
LO HUBIERA
PENSADO
MEJOR.



NO VAS A
DETENERLE.

Y UN NUEVO.
SUELTAME, JOHN.

D-BEAR.

¿EH?



D-BEAR.
AHÍ ESTÁ.

LE TENEMOS.



ES EL NUEVO JEFAZO
EN PERSONA. EL TIO SE HA
CARGADO A CINCO...
QUE SEPAMOS.

AHORA CONTROLA TODO
EL NEGOCIO DE LA CARNE
EN EL SOUTH SIDE.

¿LO DETENEMOS
AHORA?

NO. DALE CINCO
MINUTOS DE VENTAJA. QUE
ENTRE Y RECOJA LA PASTA
DE ESTA SEMANA.

¿QUÉ PASA, D?

COLEGA

DAPS!

QUIZÁS TAMBIÉN GENE,
Y PODAMOS AÑADIR EL
CARGO A LA LISTA.



¿CHALECO?

YA TE DIGO, SI HEMOS APRENDIDO ALGO DE ESTE CASO ES QUE D-BEAR ES DE GATILLO FÁCIL.



VAMOS, NENE. CARGADO Y LISTO.

**CHA-
CHOCK**

PARECES UN IDIOTA CUANDO LO DICES.

ATRAPAMOS A ESTE TIPO SIN SONAR COMO SI ESTUVIERAMOS EN UNA PELI CUTRE DE ACCIÓN.

PUES VALE.

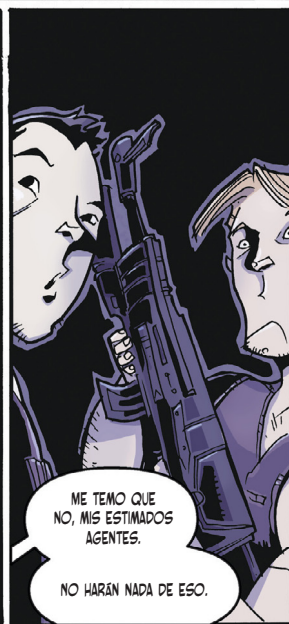

ME TEMO QUE NO, MIS ESTIMADOS AGENTES.

NO HARÁN NADA DE ESO.



SAVOY.

AGENTE MASON SAVOY.

F.D.A.