E-BOOK TRÁFEGO ORGÂNICO

3 Segredos que vão te fazer faturar muito pela internet



Davy Alarcão

INÍCIO

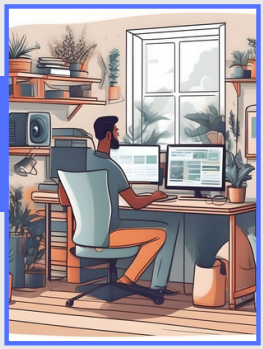

UM DOS PRIMEIROS PASSOS PARA ALCANÇAR O SUCESSO FINANCEIRO

- Fórmula do Sucesso: Ganhe Dinheiro Online com Técnicas de Tráfego Orgânico
- Segredos Revelados: Ebook para Lucrar nas Redes Sociais com Estratégias de Marketing Digital
- Domine o Tráfego Orgânico: Aprenda a Ganhar Dinheiro na Internet com Este Curso Online
- Estratégias Infalíveis: Crie uma Renda Passiva Utilizando Redes Sociais e Tráfego Orgânico
- Curso Online: Como Ganhar Dinheiro nas Redes Sociais com Táticas de Tráfego Orgânico

CAPÍTULO 1

ESTRATÉGIAS DE MARKETING DE AFILIADOS

- **Escolha de produtos rentáveis**

A escolha de produtos rentáveis é fundamental para o sucesso de qualquer empreendimento. Ao selecionar cuidadosamente os itens que serão oferecidos aos clientes, é possível garantir um retorno financeiro satisfatório. É importante realizar uma pesquisa de mercado, identificar as necessidades do público-alvo e buscar por produtos que estejam alinhados com essas demandas. Além disso, é essencial considerar a qualidade, a margem de lucro e a demanda do produto no mercado. Com uma seleção criteriosa, é possível maximizar os lucros e conquistar a fidelidade dos clientes.



- **Construção de funis de vendas eficazes**

Pensar na construção de funis de vendas eficazes é essencial para qualquer negócio que deseja aumentar suas vendas e conquistar novos clientes. Um funil de vendas bem estruturado pode guiar os potenciais clientes desde o primeiro contato até a efetivação da compra, de forma estratégica e otimizada. Para isso, é importante conhecer bem o público-alvo, oferecer conteúdos relevantes em cada etapa do funil, utilizar ferramentas de automação para nutrir leads e realizar um acompanhamento personalizado. Com um funil de vendas bem elaborado, é possível potencializar as conversões e fortalecer a relação com os clientes.

Construir um funil de vendas eficaz requer estratégia e conhecimento do público-alvo. A jornada do cliente, desde o primeiro contato até a conversão, deve ser cuidadosamente planejada para garantir uma experiência positiva e aumentar as chances de venda. Oferecer conteúdos relevantes em cada etapa do funil é fundamental para manter o interesse do cliente e guiá-lo em direção à compra.

- **Técnicas de persuasão para aumentar as conversões**

Utilizar técnicas de persuasão pode ser uma estratégia eficaz para aumentar as conversões em diferentes contextos, seja no marketing digital, vendas, ou até mesmo em interações do dia a dia. Uma das abordagens mais comuns é a criação de um senso de urgência, mostrando que a oferta é por tempo limitado ou que restam poucas unidades disponíveis. Além disso, a utilização de depoimentos de clientes satisfeitos, a apresentação de dados e estatísticas convincentes, e a oferta de garantias de satisfação também são maneiras de persuadir o público-alvo a tomar uma ação desejada. É importante lembrar que a persuasão deve ser sempre ética e transparente, visando construir uma relação de confiança com os consumidores. Experimente aplicar essas técnicas e avalie os resultados positivos que podem ser alcançados.

- **Otimização da página de vendas**

Para otimizar ainda mais a página de vendas, é fundamental também investir em estratégias de marketing digital, como campanhas segmentadas nas redes sociais e no Google Ads, e-mails personalizados, além de parcerias com influenciadores digitais. A interação com os clientes por meio de chatbots e a oferta de um excelente atendimento pós-venda são práticas que podem fazer toda a diferença na fidelização do público-alvo. A busca por inovação e a adaptação às novas tendências do mercado são essenciais para manter a competitividade e o crescimento do negócio. Lembre-se sempre de acompanhar de perto as mudanças no comportamento do consumidor e ajustar suas estratégias conforme necessário. Com dedicação e criatividade, é possível alcançar resultados cada vez mais positivos e sustentáveis em suas vendas online.



CAPÍTULO 2

CONSTRUÇÃO E ENGAJAMENTO DE AUDIÊNCIA

- **Identificação e segmentação do público-alvo**

Definir a identificação e segmentação do público-alvo é fundamental para o sucesso de qualquer estratégia de marketing. Ao compreender quem são as pessoas que se deseja alcançar, é possível adaptar as mensagens e ações de forma mais eficaz. A identificação do público-alvo envolve a análise de características demográficas, comportamentais, sociais e psicográficas que definem o perfil do consumidor ideal para o produto ou serviço em questão. Já a segmentação consiste em dividir esse público em grupos menores, mais específicos, com interesses e necessidades semelhantes. Dessa forma, é possível direcionar esforços de marketing de maneira mais precisa, aumentando as chances de impactar positivamente o público-alvo e atingir os objetivos estabelecidos.