MARIE CAILLOU

LES MONSTRES DE MAYUKO

DARGAUD

MARIE CAILLOU

LES MONSTRES DE MAYUKO



DARGAUD

PARIS · MADRID · BRUXELLES · LAUSANNE · LONDRES · MONTREAL · NEW YORK · STUTTGART



PAF !

Mayuko !

PAF !

Il fait bientôt nuit, il faut rentrer maintenant…

… et cesse de viser ces statuettes. Ce sont des porte-bonheur.

Okasan, j'ai très chaud.

Tu as dû prendre froid, tu es fiévreuse.

Endors-toi vite, ça ira mieux demain.

Bonne nuit, Mayuko !

Cui !

Cui !



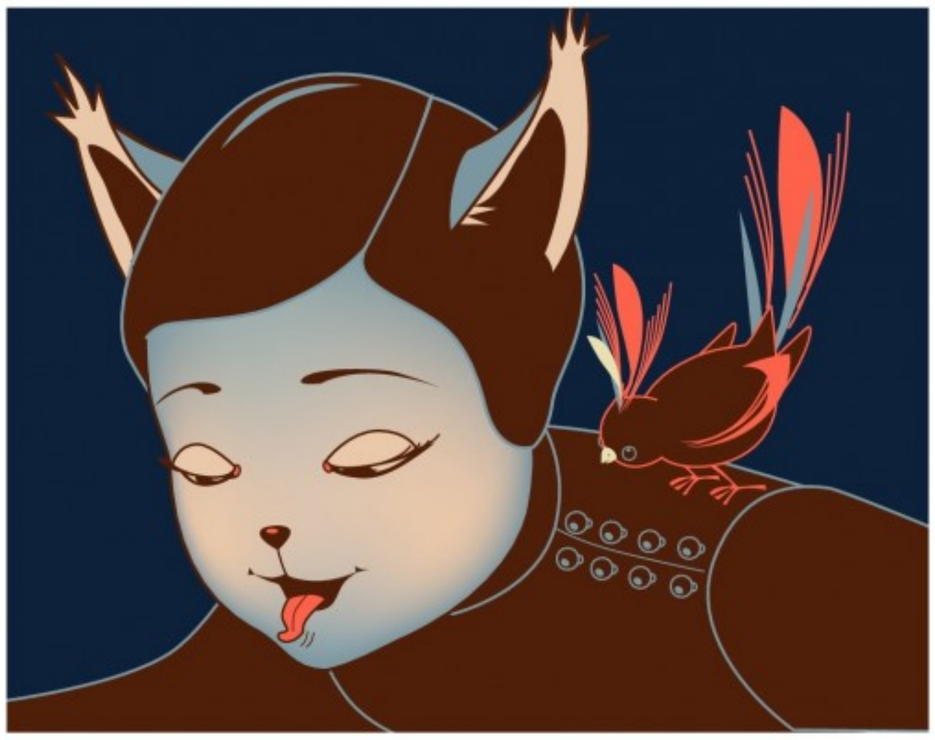




Haaa !

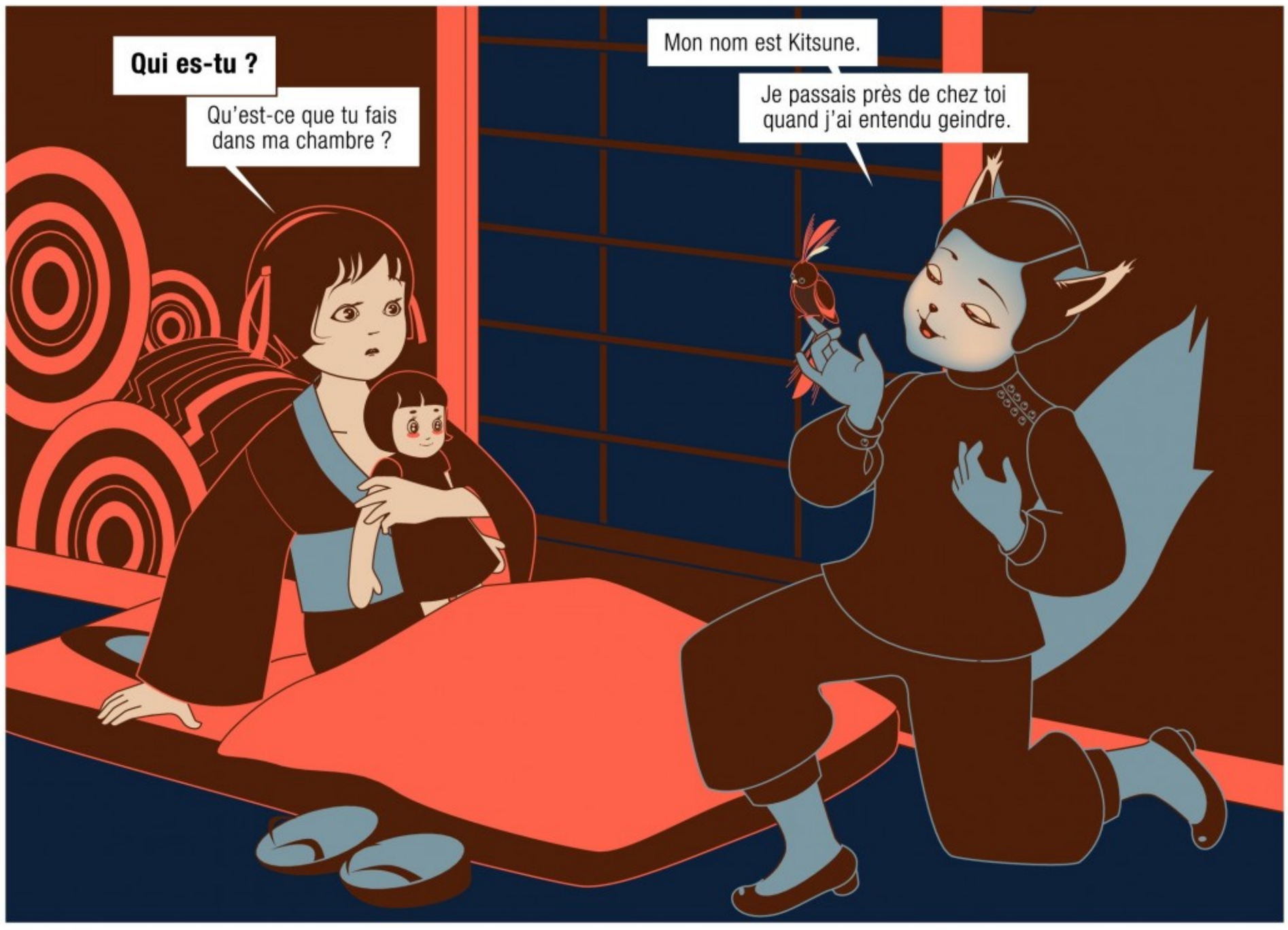
Qui es-tu ?
Qu'est-ce que tu fais dans ma chambre ?
Mon nom est Kitsune.
Je passais près de chez toi quand j'ai entendu geindre.

Kitsune, Kitsune, ton nom me dit quelque chose…

TU ES UN RENARD !!!

Tu passes ton temps à jouer de mauvais tours…

Tu t'attaques aux faibles et aux malades…

On dit qu'il faut se méfier de toi !

Hé là ! Hé là ! Je ne vois pas pourquoi on t'a raconté de tels mensonges…

… je suis juste là pour te rendre service, moi !

Ok, rends-moi un service, va me chercher un verre d'eau !

Hé ! Je ne suis pas ta bonne !

Cui !

OKASAN !

Y a un renard dans ma chambre !

Chuut !

Calme-toi, tu vas réveiller tout le village...

Tu veux voir ta maman ? Très bien, allons la chercher !

Je n'ai pas besoin de toi. **Je peux y aller seule !**

Viens… Je crois que tu as pas mal de température, je te porterai s'il le faut…

C'est bizarre, je ne reconnais pas le couloir de la maison…

Allons voyons, nous sommes ici chez toi.

Chez moi ? Mais où est la fenêtre ?… et la porte de la cuisine ?

Tu ne les vois pas ? Tu as vraiment beaucoup de fièvre !

Attends ! Y a quelque chose qui cloche. Dans quoi tu m'embarques ?

Nous n'allons pas chercher Okasan !

Je veux retourner dans ma chambre et je veux que tu disparaisses !

Faudrait savoir ce que tu veux !

Ah ! Qu'est-ce que tu fais ? Lâche-moi, sale renard !

Nous allons voir ta mère… Que ça te plaise ou non.

