

Dedico este livro ao meu filho Théo, meu grande amor.


Théo adorava a natureza. Por onde ia, ficava observando as árvores e gostava mais das que davam flores.
Um dia, surgiu uma curiosidade:
"Mamãe, como as árvores sabem quando é a hora de florescer?"
Sua mãe sorriu: "Cada árvore tem dentro de si um despertador. Quando ele toca, elas soltam suas floradas".

Curioso, Théo quis saber mais. Sua mãe continuou.
"É que todas as árvores do mundo fizeram um combinado:
durante os 12 meses do ano e nas quatro estações, elas
enfeitariam a natureza com suas flores.
Cada espécie em um momento do ano.
Assim, entre janeiro e fevereiro toca o despertador das
quaresmeiras. E elas florescem em roxo e rosa.



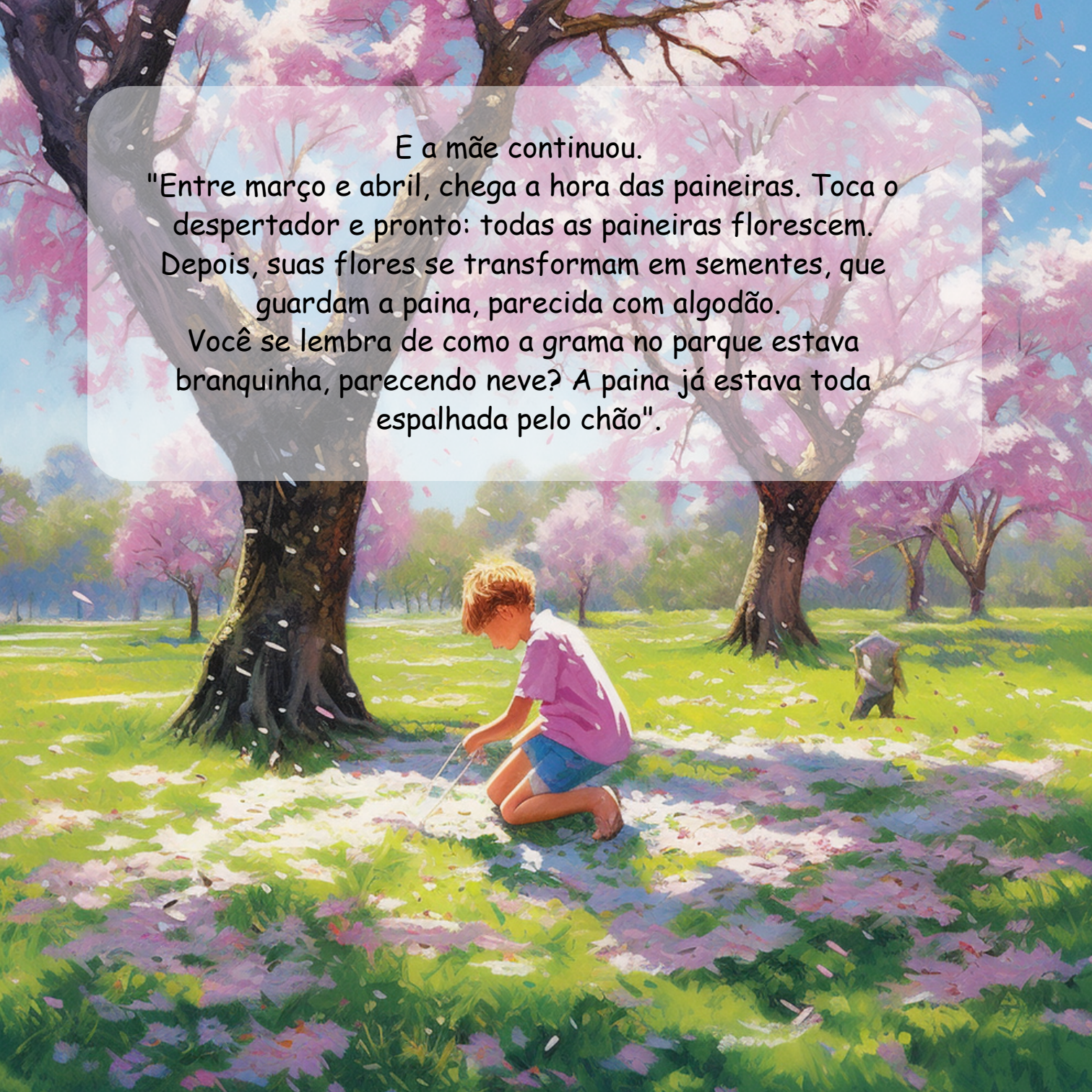

E a mãe continuou.
"Entre março e abril, chega a hora das paineiras. Toca o despertador e pronto: todas as paineiras florescem. Depois, suas flores se transformam em sementes, que guardam a paina, parecida com algodão.
Você se lembra de como a grama no parque estava branquinha, parecendo neve? A paina já estava toda espalhada pelo chão".

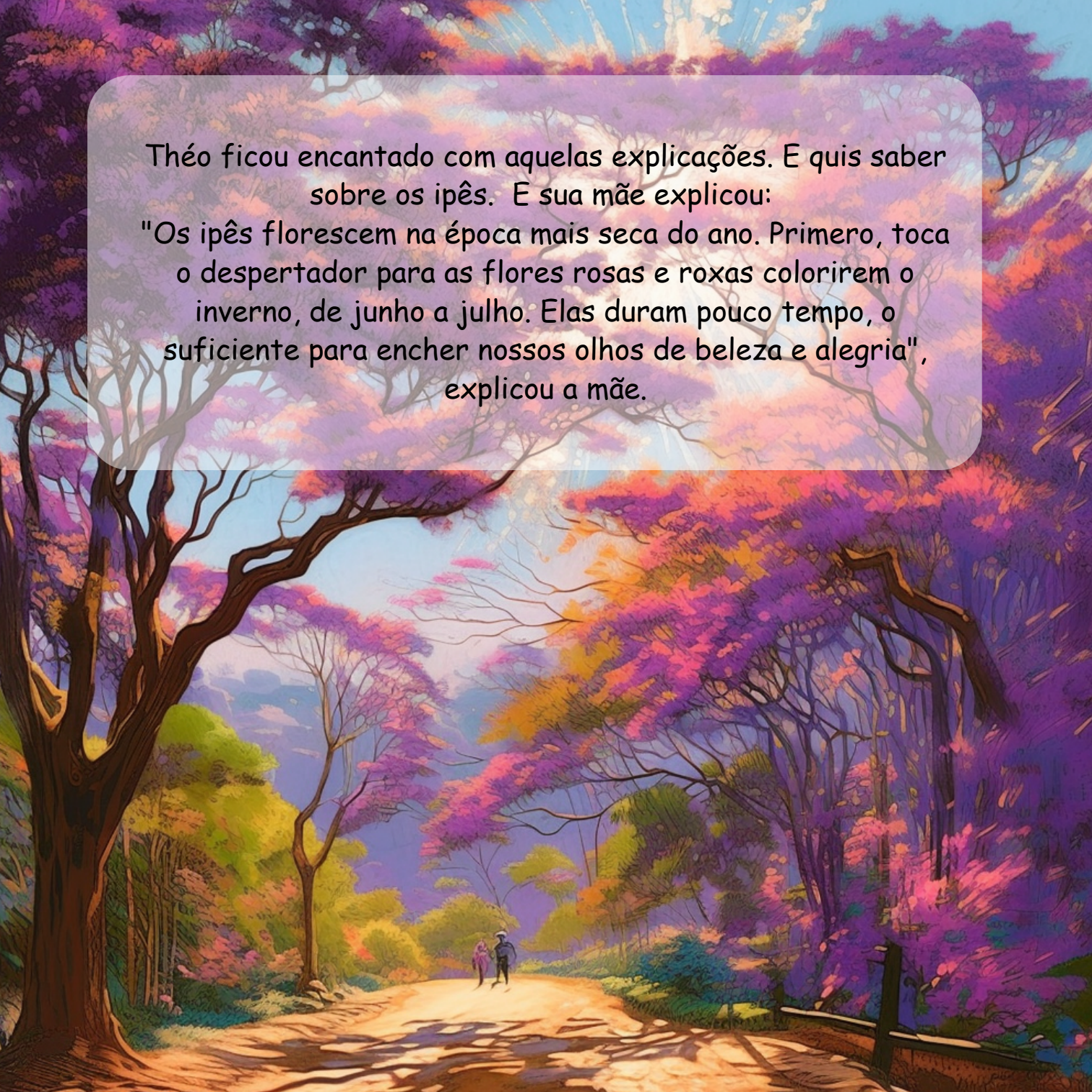

Théo ficou encantado com aquelas explicações. E quis saber sobre os ipês. E sua mãe explicou:
"Os ipês florescem na época mais seca do ano. Primero, toca o despertador para as flores rosas e roxas colorirem o inverno, de junho a julho. Elas duram pouco tempo, o suficiente para encher nossos olhos de beleza e alegria", explicou a mãe.