
A E
Manual

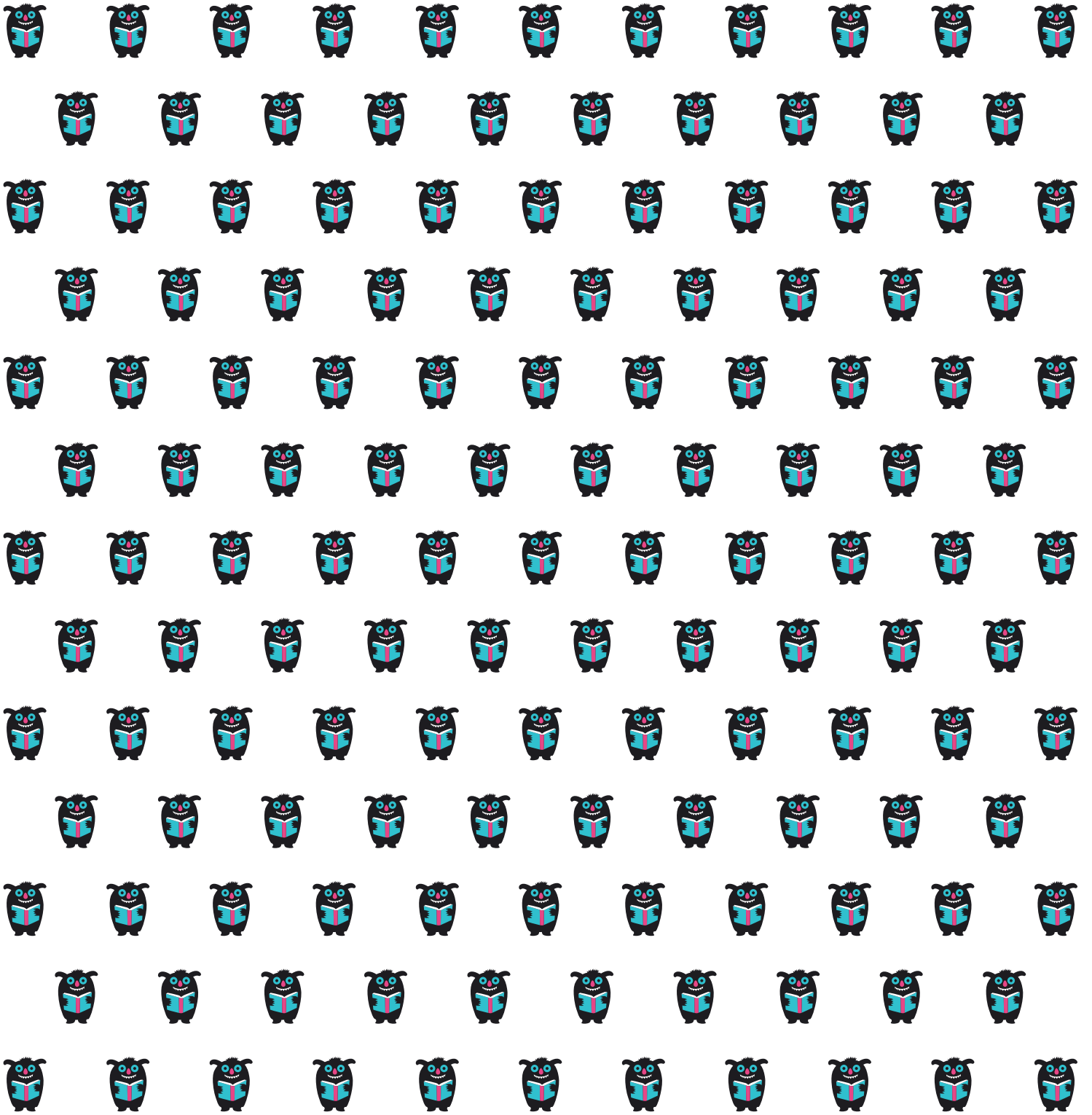

Evolcionante

EVOLCIONANTE

© maquetación y diseño:
Lantia Publishing S.L.
Plaza de la Magdalena, 9, 3º
(41001 - Sevilla)

© de esta edición:
2020, mr momo

© del texto e ilustraciones
2020, Alejandro Rodríguez Zango, José Escobedo Fernández

ISBN: 9788418070549
ISBN e-book: 9781524315467

Impreso en España • Unión Europea
Primera edición: 2020

Reservados todos los derechos. No está permitida la reproducción total o parcial de este libro, ni su tratamiento informático, ni la transmisión de ninguna forma o por cualquier medio, ya sea electrónico, mecánico, por fotocopia, por registro u otros métodos, sin el permiso previo y por escrito de los titulares del *copyright*.



Evolcionante

Alejandro Rodríguez Zango
José Escobedo Fernández

mr.momo
infantil

BIENVENIDOS A ROBÓPOLIS

¡Hola! Me llamo Lucas y tengo seis años. Mi papá arregla robots y por eso hemos venido a vivir a Robópolis.

Cuando llegamos, me daba un poco de miedo vivir rodeado de robots que hacen de todo: conducen, riegan las plantas, reparten el correo, juegan y hasta van al cole.

Al principio me parecían todos iguales.

Casi todos son blancos, negros y grises. Mamá me explicó que, aunque por fuera parecen iguales, por dentro son diferentes, como las personas.

Estoy deseando ir a la Roboscuela con niños y niñas humanos y con robots. Seguro que me ocurrirán muchas aventuras.



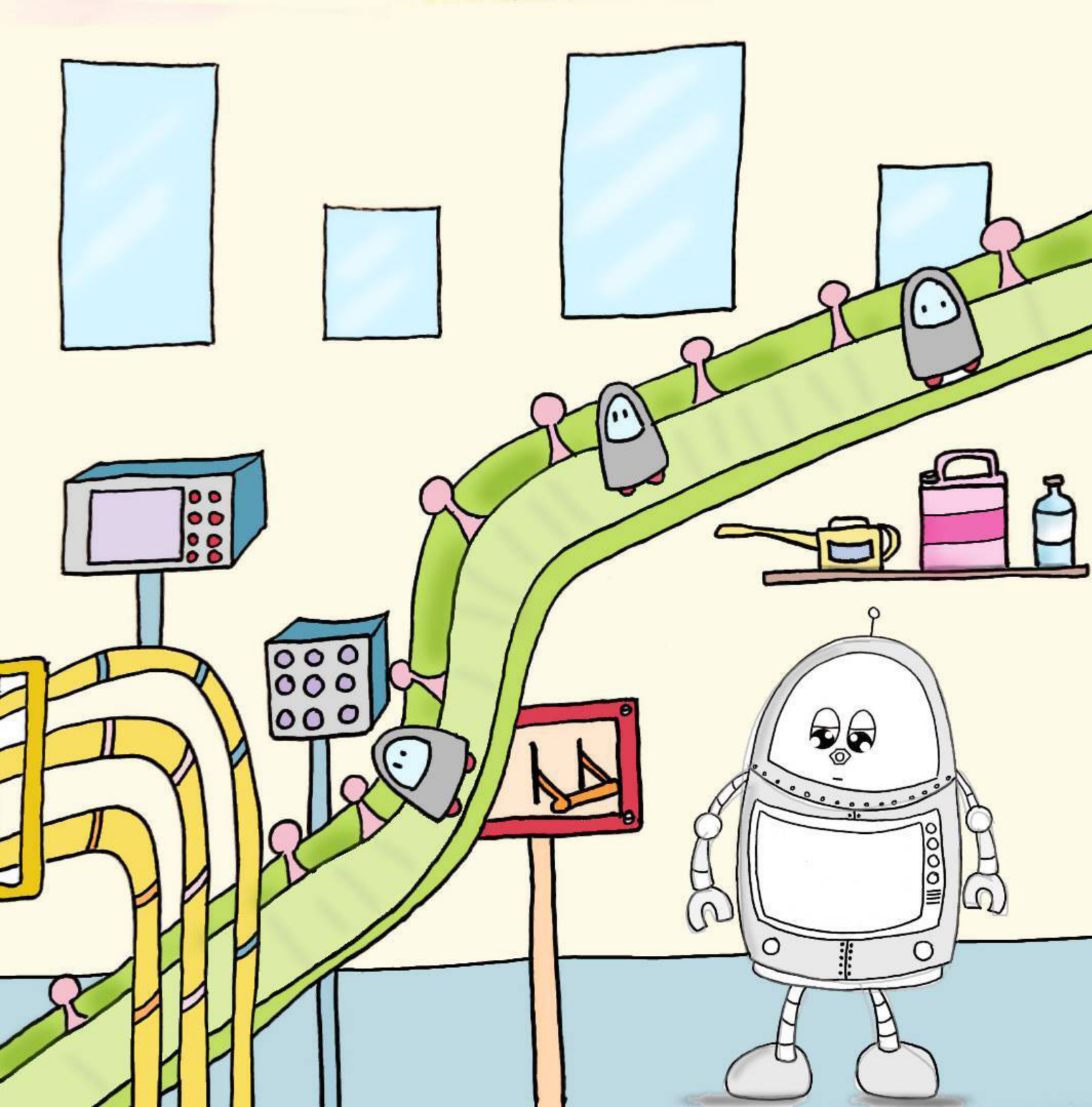

ME LLAMO EVOL

¡Hola! Me llamo Evol y soy un robot construido hace seis años. Todos los días hago lo mismo: me despierto, me aprieto los tornillos, desayuno un poco de aceite y me voy a la Roboscuela. Este año será el primer curso en que los humanos y los robots vayamos a la misma clase.

Creo que los humanos son un poco raros. Sus caras cambian continuamente, ponen la boca hacia arriba, hacia abajo, suben las cejas, las bajan... Una vez vi que a uno de ellos le caía un líquido de los ojos. Esas cosas no nos pasan a los robots.

Me encantaría saber más cosas sobre los humanos, parecen muy interesantes.

¡QUÉ SORPRESA!

Hoy ha sido el primer día de cole en Robópolis y mi nuevo compañero es un robot.

—¡Hola! Me llamo Lucas. ¿Cómo te llamas?

En ese momento ocurrió algo muy extraño: las manos del robot se pusieron naranjas y el robot empezó a moverse para todos lados.

—Nunca me había hablado un niño humano. Me llamo Evol y no sé qué me ocurre.

—Según este manual, cuando un robot experimenta una emoción, una parte de su cuerpo cambia de color. El naranja es la sorpresa.

—¿Y qué es la sorpresa?

Le he explicado muchas cosas sobre esa emoción durante todo el día.

Ya tengo un nuevo amigo. ¡Y es un robot!