A la selva



A la selva

D. Valentín Franco
Mariola Pizarro

Editado por:
PUNTO ROJO LIBROS, S.L.
Cuesta del Rosario, 8

Sevilla 41004
España
902.918.997
info@puntorojolibros.com

Impreso en España

ISBN: 978-84-16439-34-8

Maquetación, diseño y producción: Punto Rojo Libros

Quedan rigurosamente prohibidas, sin la autorización por escrito de los titulares del copyright, bajo las sanciones establecidas por las leyes, la reproducción parcial o total de esta obra por cualquier medio o procedimiento, comprendidos la reprografía y el tratamiento informático, y la distribución de ejemplares de esta edición mediante alquiler o préstamos públicos.

A la selva



–Mamá,

déjame ir a la selva a

jugar.

—Es muy peligroso,
no puedes ir,
te lo prohíbo.

Si te encuentras con
la serpiente te puede
picar.

—Pero ¡yo quiero ir a jugar! Me columpiaría de ella que se colgaría de las ramas de los árboles y me abrazaría para que yo no cayera.

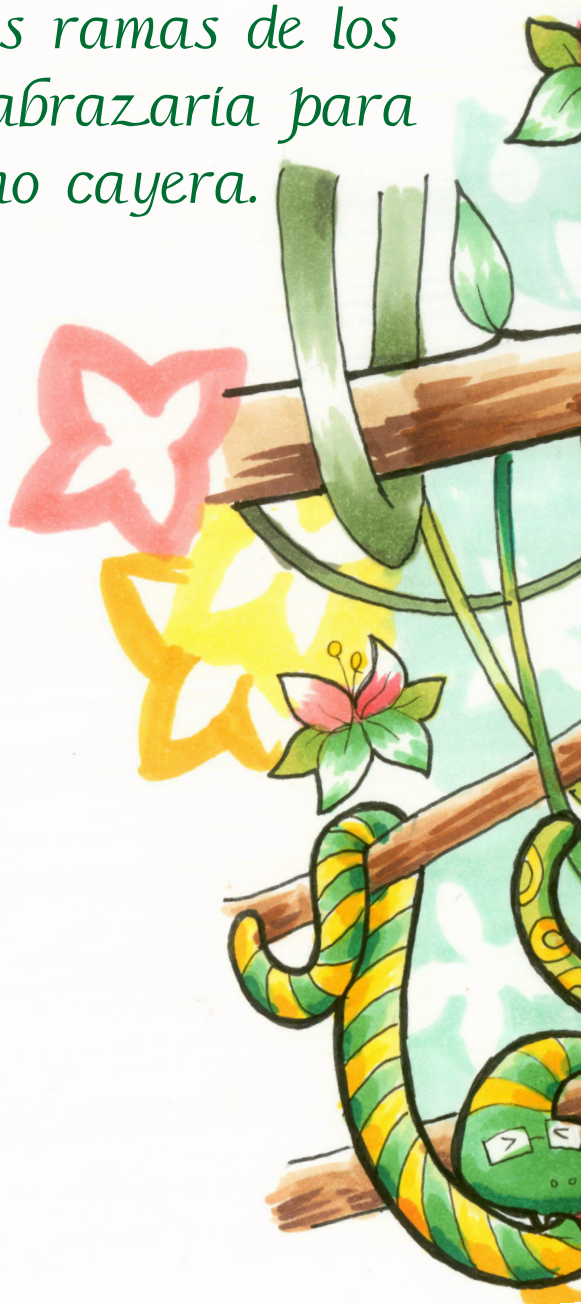



—Pero te picaría, no, no
puedes ir a jugar con ella,

TE LO PROHÍBO.

La selva es muy peligrosa.

