DP-802193-05076

Z 4°
6991

VIAZ

C'est pas gagné !



1585718

824

A Maman.

4°Z.
11669

Ces dessins ont été publiés dans *la Croix et le Nouvel Observateur.*

Graphic Design : Bulnes & Robaglia
Photogravure : Fotimprim

ISBN 2 7021 2192 6
ISBN 2 908034 64 6

© Editions Plume, 1993

BIBLIOTHÈQUE NATIONALE R.F. IMPRIMÉS

Editions Plume. 51 rue de Turenne, Paris 3e.

C'est pas gagné !

WIAZ

C'est pas gagné !



DL-18021993-05077

Résumé des épisodes précédents

Dans la nuit du 1er au 2 août 1990, l'armée irakienne envahit l'Emirat du Koweït. L'ONU vote une résolution qui condamne le coup de force de Saddam Hussein. Les USA envoient 500 000 hommes en Arabie Saoudite. Les Anglais en envoient 35 000.

Septembre 90. La France, elle, envoie 13 500 hommes.

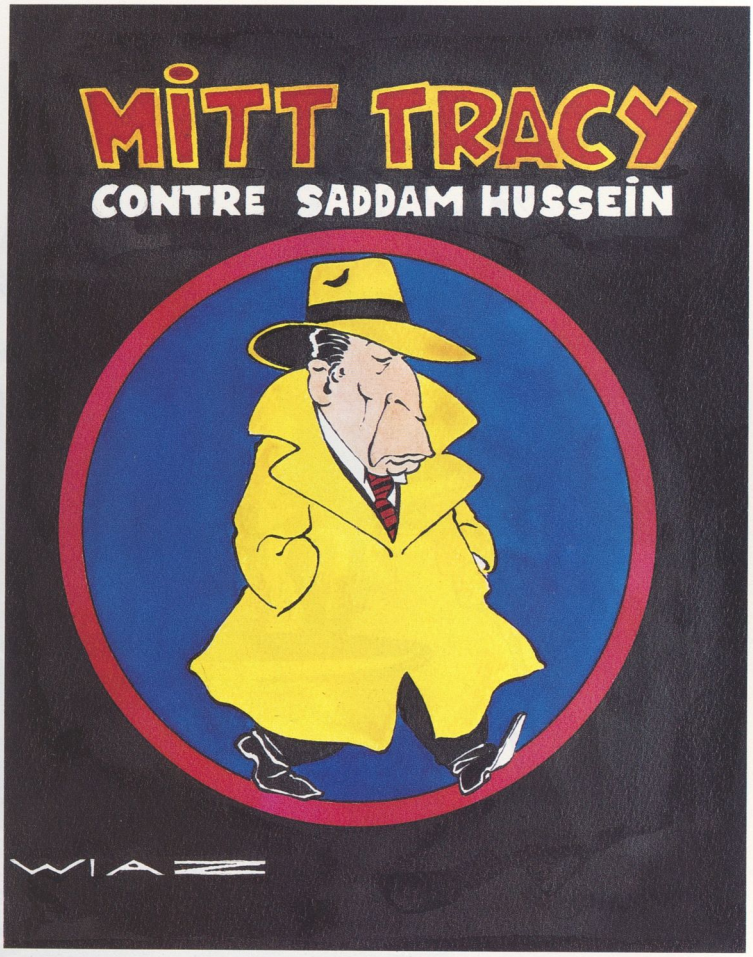

Septembre 90. Pierre Bérégovoy, le ministre des Finances de gauche le plus apprécié à droite.

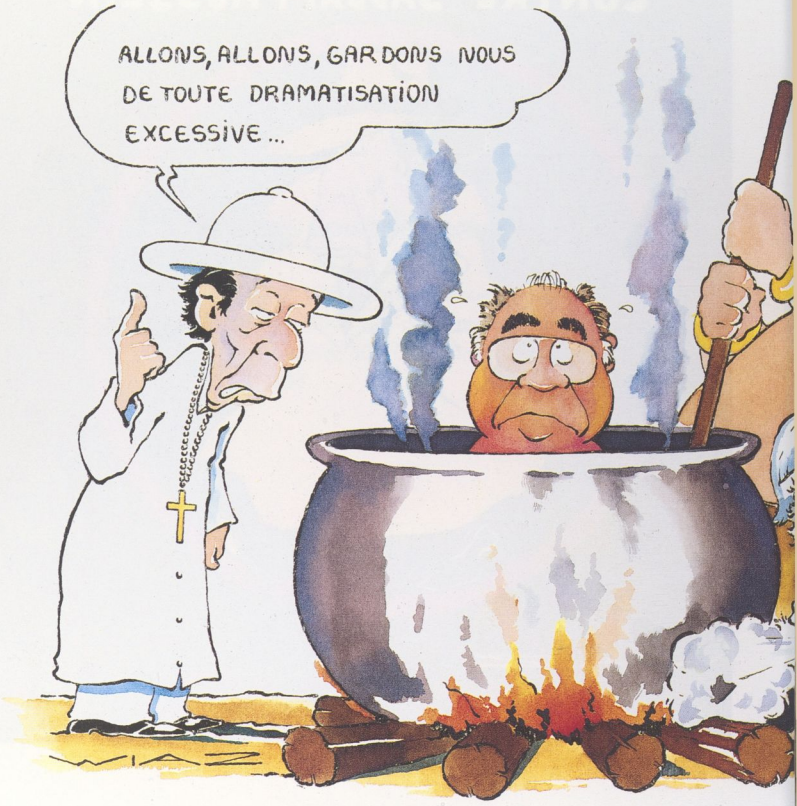


BÉRÉ'S
FAN CLUB