LES OMNISCIENTS 1

CASTELLANI / DUGOMIER

LEUR POUVOIR, LE SAVOIR ABSOLU



LE LOMBARD

LES OMNISCIENTS

1/ PHÉNOMÈNES

SCÉNARIO
Vincent Dugomier

DESSIN
Renata Castellani

COULEURS
Benoît Bekaert

D'après une idée originale
de Stephen Desberg

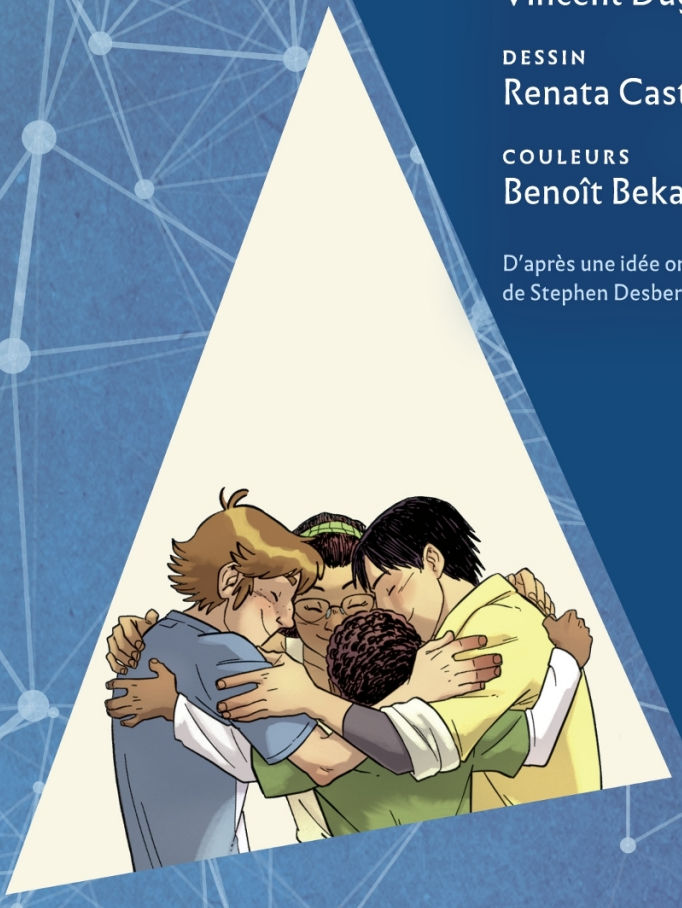

LE LOMBARD
BRUXELLES

Merci à ma famille pour son amour
et son soutien constant.

Merci à Cristina et Francis pour
leur précieuse aide, leur générosité
et leur amitié.

Merci à toutes les personnes qui ont
rendu cet album possible : Vincent,
Camille, toute l'équipe du Lombard…
Je vous suis si reconnaissante.

RENATA

Directeur artistique : Éric Laurin
Conception graphique : Rébekah Paulovich

Première édition

© CASTELLANI / DUGOMIER /
ÉDITIONS DU LOMBARD
(DARGAUD-LOMBARD S.A.) 2020

Tous droits de reproduction, de traduction et
d'adaptation strictement réservés pour tous les pays.

D/2020/0086/028
ISBN 978-2-8036-7496-1

Dépôt légal : avril 2020
Achevé d'imprimer en mars 2020.
Imprimé et relié en Belgique par
Delabie S.A. - Lesaffre S.A,
Z.I. La Martinoire, Bld. de l'Eurozone 9,
7700 Mouscron.

LES ÉDITIONS DU LOMBARD
7, AVENUE PAUL-HENRI SPAAK
1060 BRUXELLES - BELGIQUE

Pour être tenu informé de la date de parution
du prochain album, profitez de notre service d'alerte.
Rendez-vous sur www.lelombard.com/alertes.

W W W . L E L O M B A R D . C O M

SPÉCIMEN
PEFC

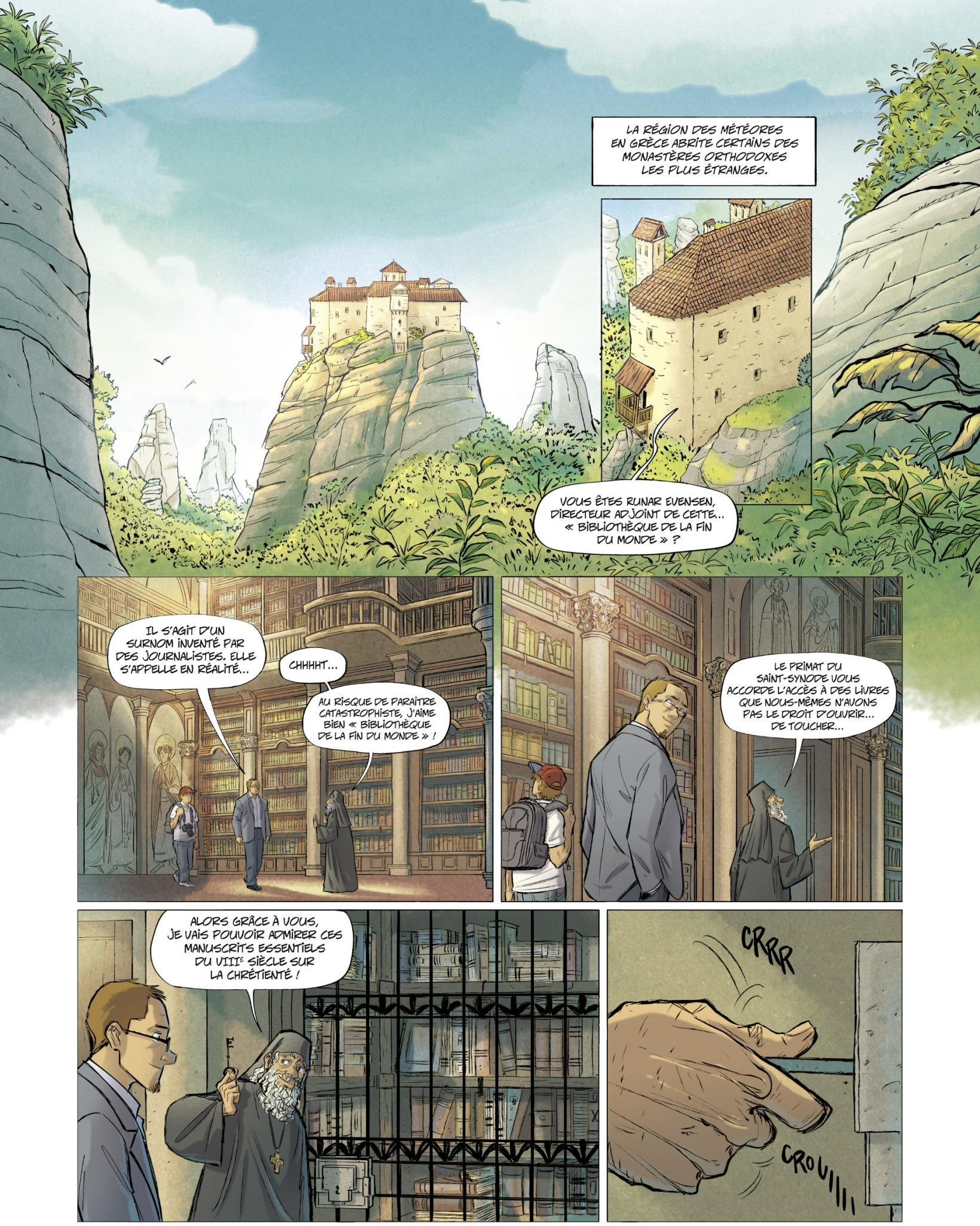
LA RÉGION DES MÉTÉORES EN GRÈCE ABRITE CERTAINS DES MONASTÈRES ORTHODOXES LES PLUS ÉTRANGES.
VOUS ÊTES RUNAR EVENSEN, DIRECTEUR ADJOINT DE CETTE... « BIBLIOTHÈQUE DE LA FIN DU MONDE » ?
IL S'AGIT D'UN SURNOM INVENTÉ PAR DES JOURNALISTES. ELLE S'APPELLE EN RÉALITÉ...
CHHHHT...
AU RISQUE DE PARAÎTRE CATASTROPHISTE, J'AIME BIEN « BIBLIOTHÈQUE DE LA FIN DU MONDE » !
LE PRIMAT DU SAINT-SYNODE VOUS ACCORDE L'ACCÈS À DES LIVRES QUE NOUS-MÊMES N'AVONS PAS LE DROIT D'OUVRIR... DE TOUCHER...
ALORS GRÂCE À VOUS, JE VAIS POUVOIR ADMIRER CES MANUSCRITS ESSENTIELS DU VIIIE SIÈCLE SUR LA CHRÉTIENTÉ !
CRRR
CROUIII


SONGEZ QUE DU FAIT DE LEUR EXTRÊME FRAGILITÉ...
... ILS N'ONT PLUS ÉTÉ CONSULTÉS DEPUIS 67 ANS !
BIENTÔT LEUR CONTENU SERA SAUVEGARDÉ DÉFINITIVEMENT !
ÇA IRA POUR LA LUMIÈRE SI ON INSTALLE LE MATÉRIEL DE PRISE DE VUE ICI ?
OH NON ?!
NOOON !
ENCORE DES LIVRES POUR LESQUELS NOUS ARRIVONS TROP TARD !
TOUTES... TOUTES CES CONNAISSANCES... PERDUES...

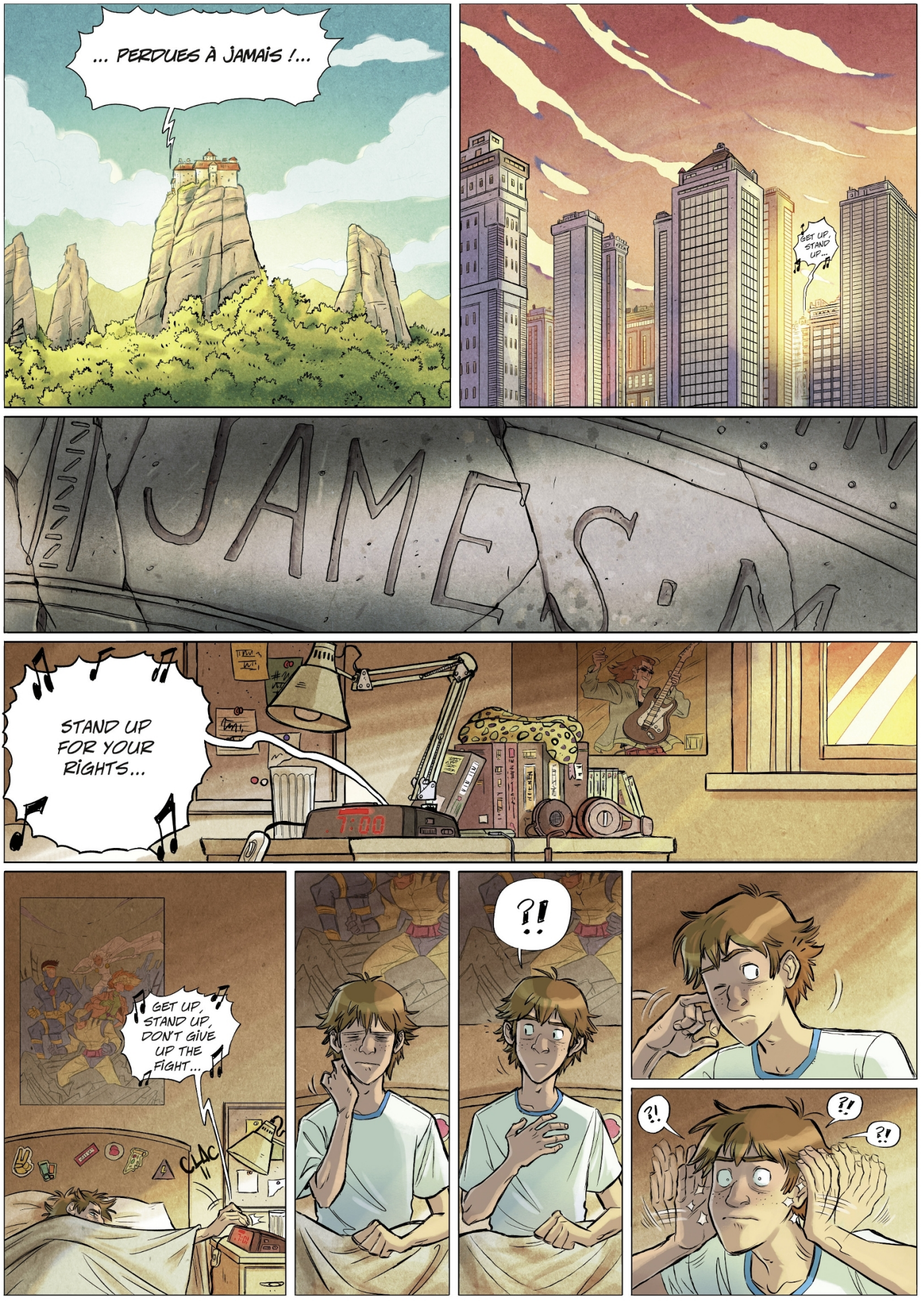
... PERDUES À JAMAIS !...
GET UP, STAND UP...
JAMES.M
STAND UP FOR YOUR RIGHTS...
7:00
GET UP, STAND UP, DON'T GIVE UP THE FIGHT...
CLIC
?!
?!
?!
?!

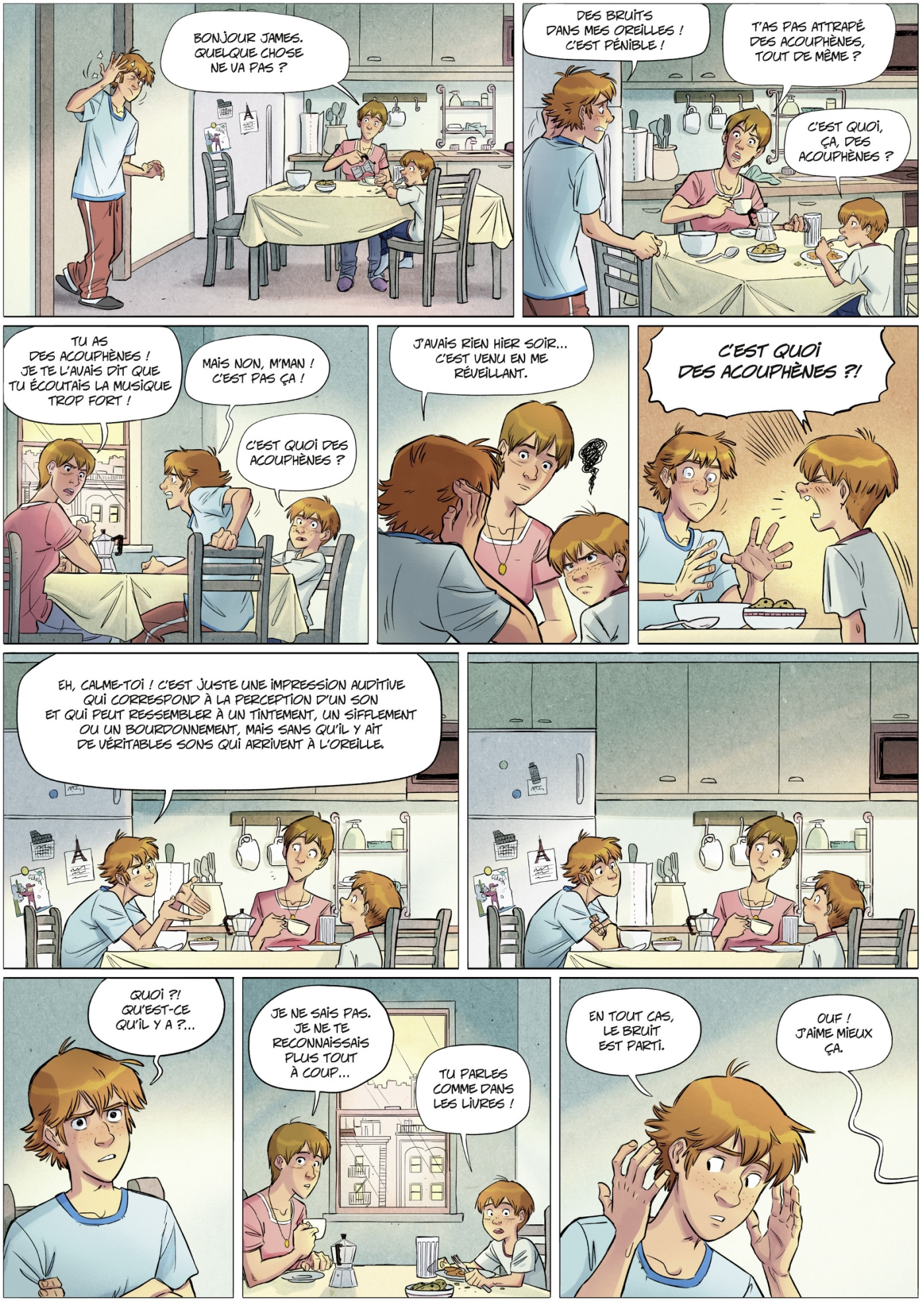
BONJOUR JAMES. QUELQUE CHOSE NE VA PAS ?
DES BRUITS DANS MES OREILLES ! C'EST PÉNIBLE !
T'AS PAS ATTRAPÉ DES ACOUPHÈNES, TOUT DE MÊME ?
C'EST QUOI, ÇA, DES ACOUPHÈNES ?
TU AS DES ACOUPHÈNES ! JE TE L'AVAIS DIT QUE TU ÉCOUTAIS LA MUSIQUE TROP FORT !
MAIS NON, M'MAN ! C'EST PAS ÇA !
C'EST QUOI DES ACOUPHÈNES ?
J'AVAIS RIEN HIER SOIR... C'EST VENU EN ME RÉVEILLANT.
C'EST QUOI DES ACOUPHÈNES ?!
EH, CALME-TOI ! C'EST JUSTE UNE IMPRESSION AUDITIVE QUI CORRESPOND À LA PERCEPTION D'UN SON ET QUI PEUT RESSEMBLER À UN TINTEMENT, UN SIFFLEMENT OU UN BOURDONNEMENT, MAIS SANS QU'IL Y AIT DE VÉRITABLES SONS QUI ARRIVENT À L'OREILLE.
QUOI ?! QU'EST-CE QU'IL Y A ?...
JE NE SAIS PAS. JE NE TE RECONNAISSAIS PLUS TOUT À COUP...
TU PARLES COMME DANS LES LIVRES !
EN TOUT CAS, LE BRUIT EST PARTI.
OUF ! J'AIME MIEUX ÇA.


JESSICA.C

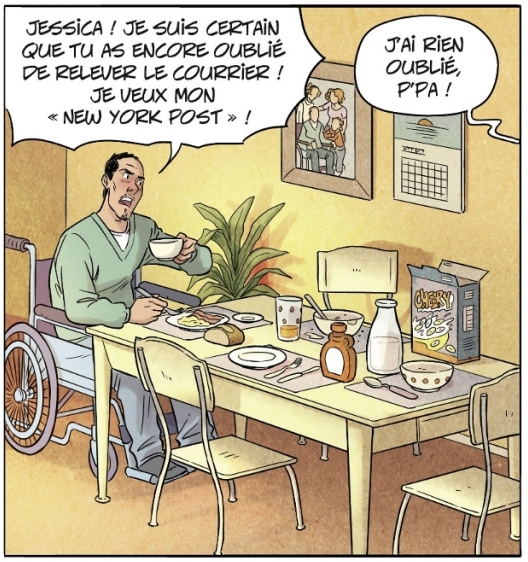
JESSICA ! JE SUIS CERTAIN QUE TU AS ENCORE OUBLIÉ DE RELEVER LE COURRIER ! JE VEUX MON « NEW YORK POST » !
J'AI RIEN OUBLIÉ, P'PA !


LÀ, JE TE SIGNALE QUE JE CUIS LES PANCAKES DE DEBBIE !
N'OUBLIE PAS LE SUCRE !

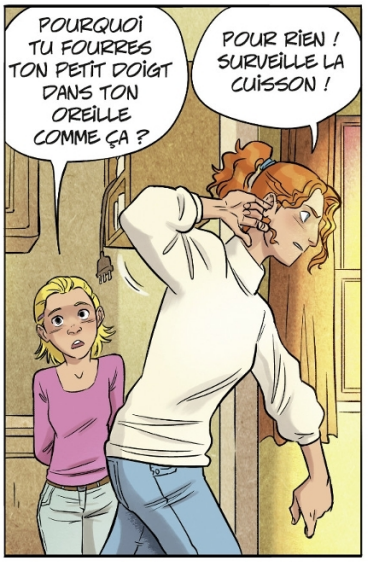
POURQUOI TU FOURRES TON PETIT DOIGT DANS TON OREILLE COMME ÇA ?
POUR RIEN ! SURVEILLE LA CUISSON !


RHÂÂÂ ! C'EST QUOI CES BRUITS QUI ME CASSENT LA TÊTE ?!


ÇA A L'AIR DE DIMINUER UN PEU...

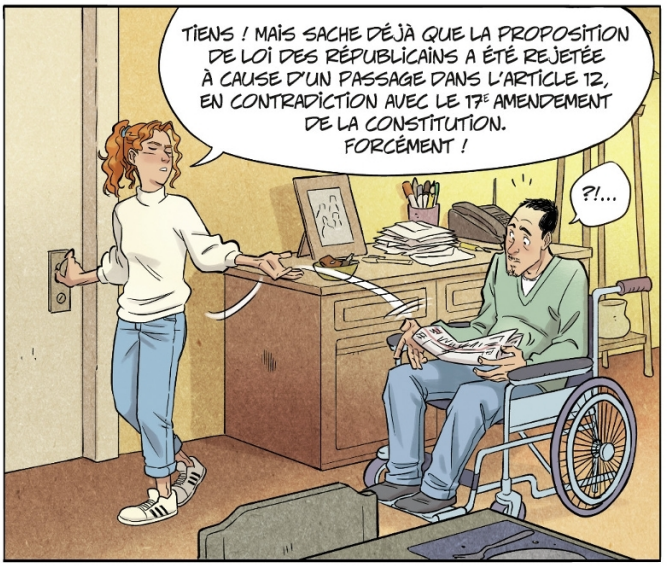
TIENS ! MAIS SACHE DÉJÀ QUE LA PROPOSITION DE LOI DES RÉPUBLICAINS A ÉTÉ REJETÉE À CAUSE D'UN PASSAGE DANS L'ARTICLE 12, EN CONTRADICTION AVEC LE 17E AMENDEMENT DE LA CONSTITUTION. FORCÉMENT !
?!...


FRANCHEMENT, ILS SONT RIGOLOS, CES RÉPUBLICAINS, ILS AURAIENT PU S'EN DOUTER !
COMMENT TU SAIS ÇA ?!...


TU ME FAIS UNE BLAGUE ? LE JOURNAL N'EST MÊME PAS OUVERT, JESSICA !
POST

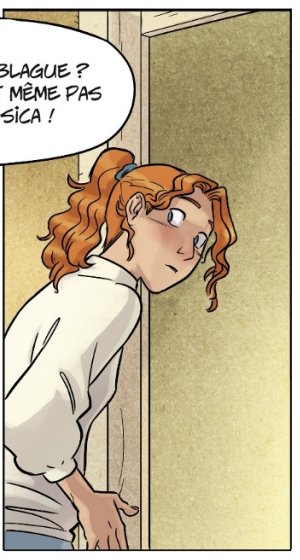

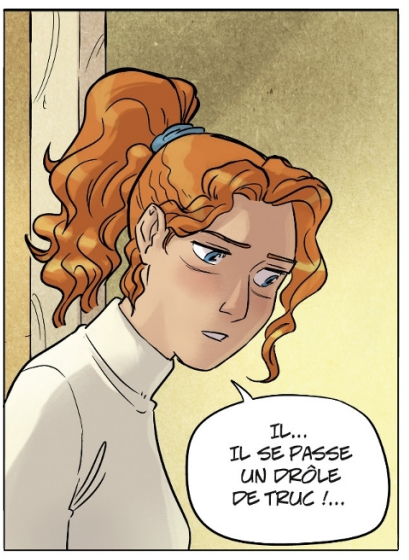
IL... IL SE PASSE UN DRÔLE DE TRUC !...


ALBERT.


HIGH - SCHOOL

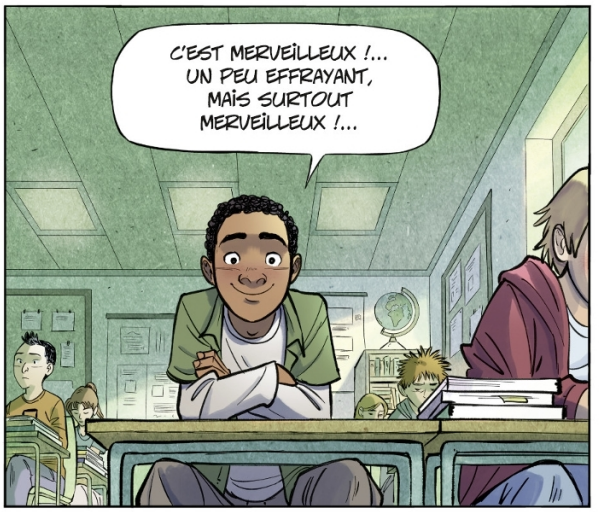
C'EST MERVEILLEUX !... UN PEU EFFRAYANT, MAIS SURTOUT MERVEILLEUX !...


CESSE TON CINÉMA, ALBERT ! T'ES LOURD À LA LONGUE !


C'EST LA STRICTE VÉRITÉ. ÇA A DÉBUTÉ TÔT CE MATIN AVEC...
AVEC DES ACOUPHÈNES ! ÇA FAIT QUATRE HEURES QUE TU LE DIS EN BOUCLE !


ÉCOUTE, EINSTEIN ! T'AS DEUX ANNÉES D'ÉTUDES D'AVANCE SUR TON ÂGE ! À CHAQUE DISCUSSION TU SAIS TOUJOURS TOUT ! ET LÀ, TU VEUX ME FAIRE AVALER QUE...
JE SAIS QUE C'EST DIFFICILE À CROIRE.


D'AILLEURS, CE QUI M'ARRIVE EST ARRIVÉ À UNE AUTRE PERSONNE... UNE FILLE...


IL FAUT QUE JE LA RETROUVE !
ALBERT ! ASSIS ET SUIVEZ LE COURS !
COMPLÈTEMENT DINGUE !


J'ADMIRE VOTRE ZÈLE À INCULQUER LE SAVOIR, MADAME, MAIS JE N'ÉPROUVE PLUS LA NÉCESSITÉ DE SUIVRE DES ÉTUDES !
EH, EINSTEIN ! T'ES DEVENU FOU ?!
HAHAHA !
IL A PÉTÉ UN CÂBLE !
EINSTEIN ! EINSTEIN !

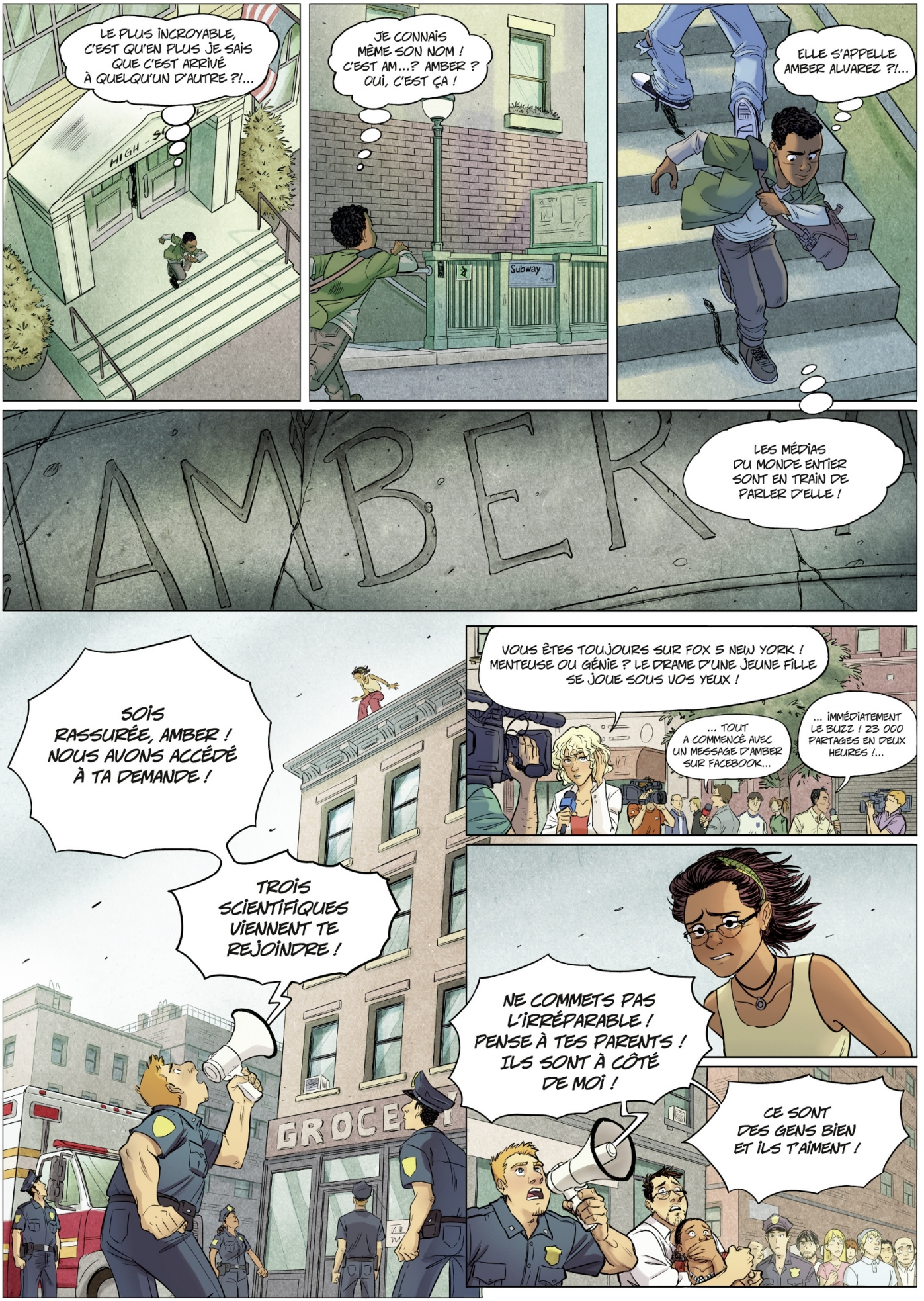
LE PLUS INCROYABLE, C'EST QU'EN PLUS JE SAIS QUE C'EST ARRIVÉ À QUELQU'UN D'AUTRE ?!...
JE CONNAIS MÊME SON NOM ! C'EST AM...? AMBER ? OUI, C'EST ÇA !
Subway
ELLE S'APPELLE AMBER ALVAREZ ?!...
AMBER
LES MÉDIAS DU MONDE ENTIER SONT EN TRAIN DE PARLER D'ELLE !
VOUS ÊTES TOUJOURS SUR FOX 5 NEW YORK ! MENTEUSE OU GÉNIE ? LE DRAME D'UNE JEUNE FILLE SE JOUE SOUS VOS YEUX !
... TOUT A COMMENCÉ AVEC UN MESSAGE D'AMBER SUR FACEBOOK...
... IMMÉDIATEMENT LE BUZZ ! 23 000 PARTAGES EN DEUX HEURES !...
SOIS RASSURÉE, AMBER ! NOUS AVONS ACCÉDÉ À TA DEMANDE !
TROIS SCIENTIFIQUES VIENNENT TE REJOINDRE !
NE COMMETS PAS L'IRRÉPARABLE ! PENSE À TES PARENTS ! ILS SONT À CÔTÉ DE MOI !
CE SONT DES GENS BIEN ET ILS T'AIMENT !