MASTANTUONO

Buzzer & Taille-la-route



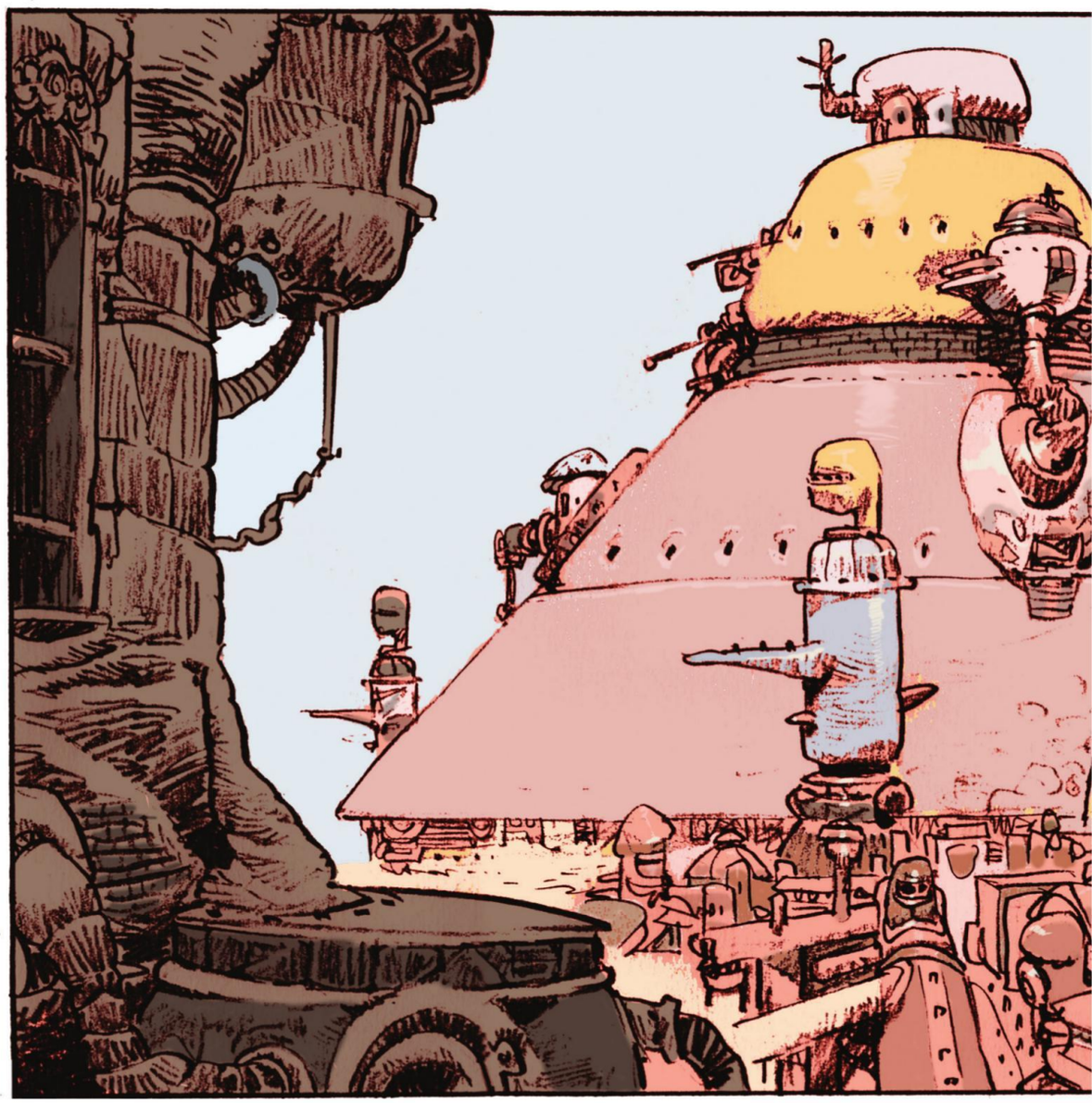

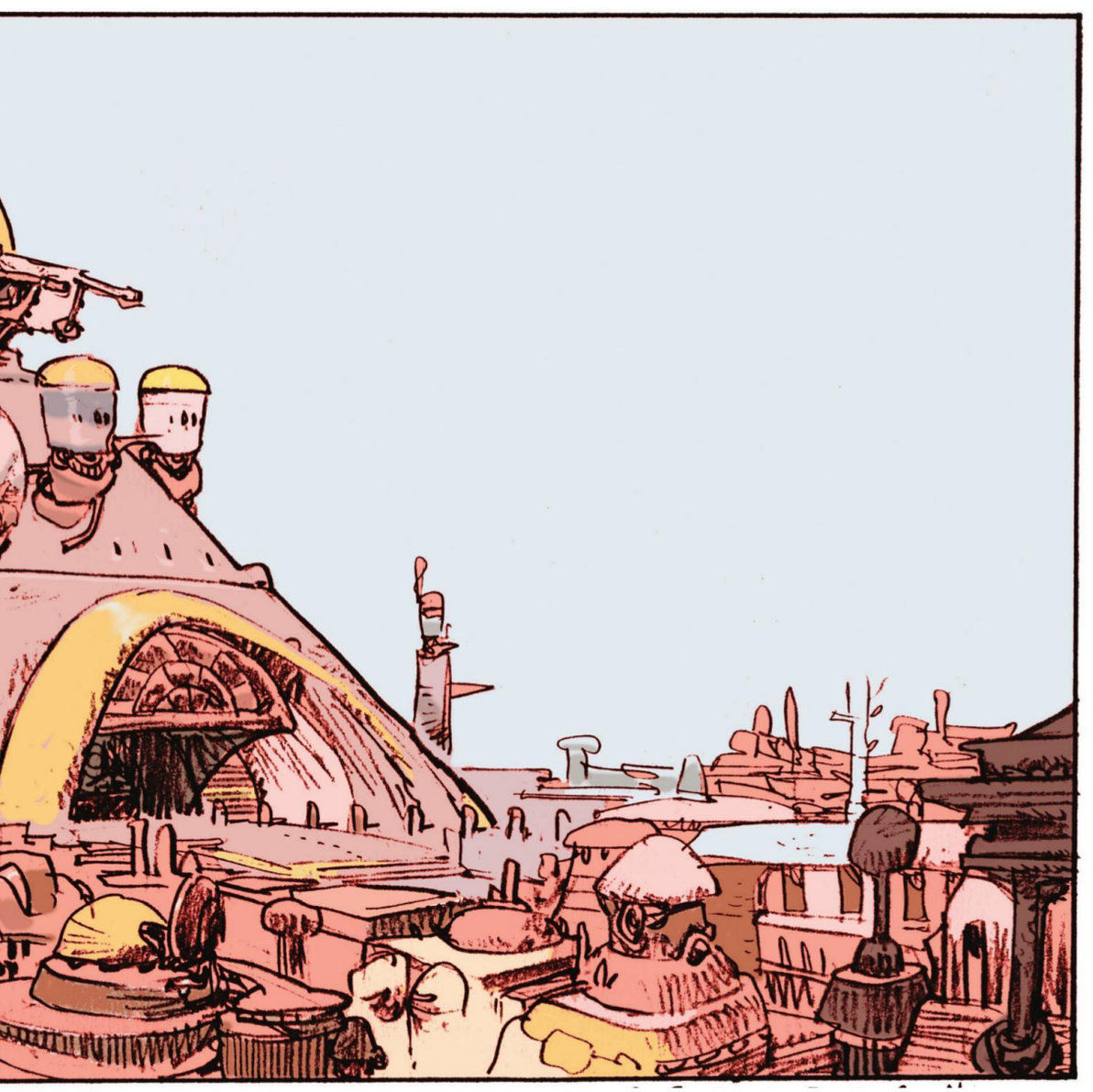

ISBN 978-2-35283-523-3

Textes et dessins © Corrado Mastantuono
© Dauphylactère
Traduction : Michel Jans

Du même auteur chez le même éditeur :
Klon

Remerciements

Nous remercions le zoo de Rahaghalkzd
qui a accordé au jeune Furzchetr
l'autorisation d'incarner le rôle de King Kong.
Il n'a subi aucune brutalité et les scènes violentes
ont été tournées avec des effets spéciaux
soigneusement mis en scène.

Les scènes de violence concernant l'officier Rhotz
sont, elles, totalement véridiques.

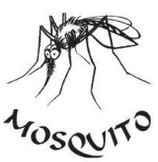

1 ter, rue des Sablons - 38120 St-Égrève
Courriel : mosquito.editions@wanadoo.fr
Site internet : www.editionsmosquito.com

Dépôt légal août 2019.
Achevé d'imprimer sur les presses de Polygraf Print, Prešov.

MASTANTUONO

Buzzer & Taille-la-route

MOSQUITO





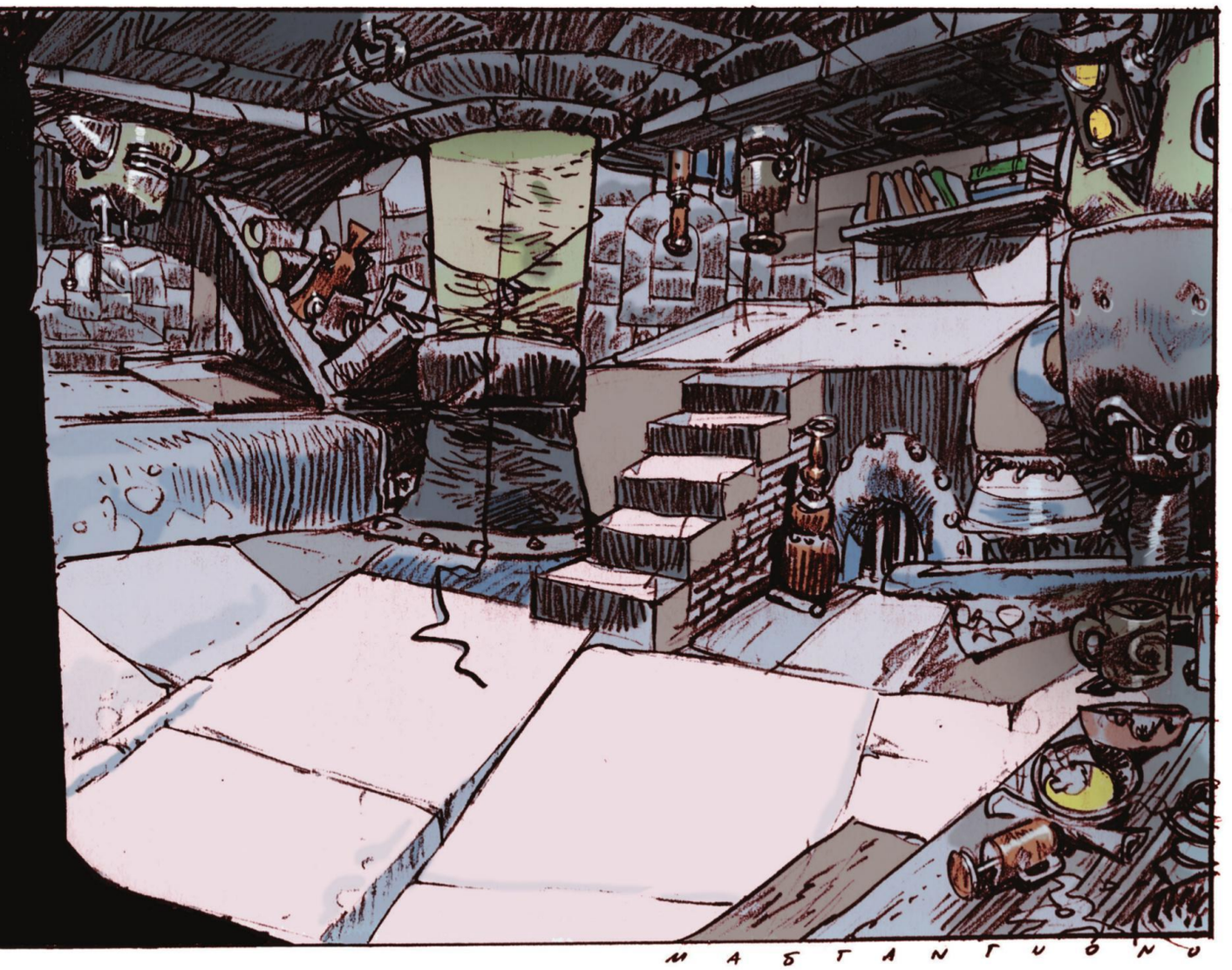

Note liminaire

Ce que vous vous apprêtez à lire est une libre adaptation d'une série d'histoires parues dans la prestigieuse revue italienne *Comicart* au siècle dernier. La série fut suspendue par la maison d'édition qui ne publia plus que du matériel d'importation.
Il ne subsiste que ces reliques qui semblaient n'avoir pas trop souffert du poids des ans, et après quelques menues modifications chirurgicales, voici un récit unique avec un souffle plus ample.



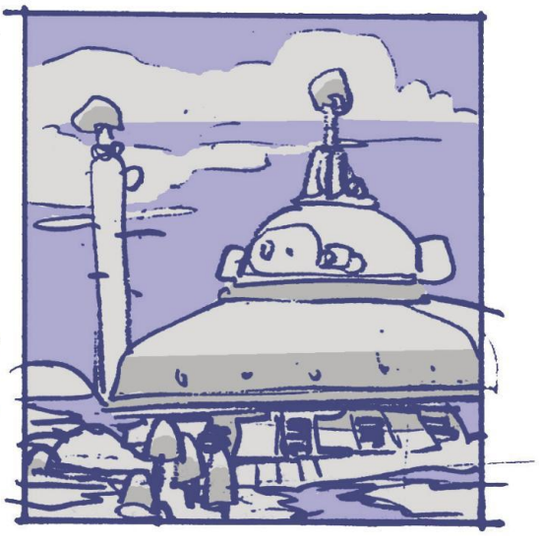

Qu'avons-nous donc à raconter ?

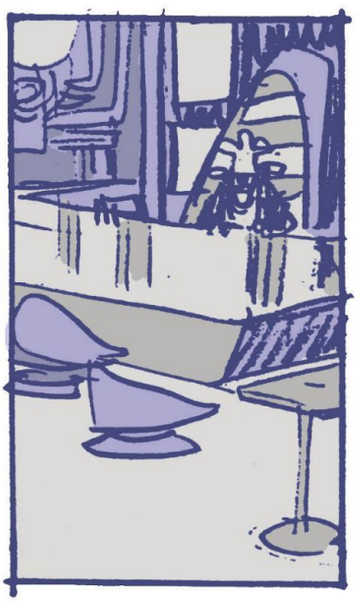

Nous évoquerons un monde qui n'existe pas, qui n'a jamais existé et qui n'existera probablement jamais. Il ne s'agit que d'un possible, une alternative au présent, ce qui nous permet de jouer avec les mots et les objets en les déformants ou en les inventant.
Nous nous limitons à la visite du pénitencier de la " Machine à Jaspiner ", le plus grand complexe de rétention jamais construit.

Nous parlerons donc d'un pouvoir corrompu et d'un pouvoir souterrain qui prend part aux sombres trafics qui prospèrent dans l'obscurité des prisons.

Enfin, nous parlerons d'amitié.
Celle de deux détenus au caractère diamétralement opposé. Ils vont se haïr, apprendre à se connaître, se respecter et enfin se choisir ! Et ces deux-là, bien que ne reniant pas leur nature profonde, se retrouveront réunis par un destin farceur...





AU JOUR D'AUJOURD'HUI, ***BUZZER*** PURGE SA PEINE DANS UNE DOUILLETTE CELLULE DE LA " MACHINE À JASPINER " AVEC SON POTE TAILLE-LA-ROUTE. IL N'A PAS PERDU SES BONNES HABITUDES, SES SÉJOURS EN CELLULE D'ISOLEMENT EN ATTESTENT. IL A RÉUSSI À METTRE DE CÔTÉ UN JOLI PACTOLE EN FAISANT DES PRÉDICTIONS FUMEUSES AUX BLAIREAUX QUI CROIENT EN L'ASTROLOGIE ET EN INTERPRÉTANT LES LIGNES DE LA MAIN DES MANCHOTS.

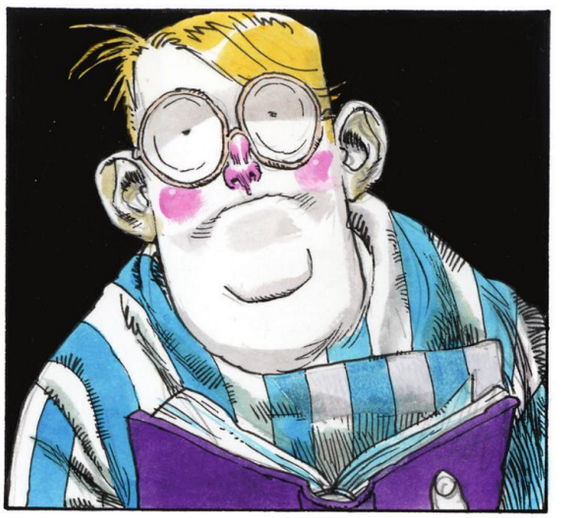

LA FOI QUE ***TAILLE-LA-ROUTE*** PORTE DANS L'IMMANENCE DE L'ORDRE DES CHOSES NE LUI A PAS ÉPARGNÉ UN TROISIÈME INFARCTUS. LE MÉDECIN LUI A DIT QUE LE QUATRIÈME LUI SERAIT FATAL... ÇA LE FAIT SOURIRE DOUCEMENT. SON HISTOIRE A FAIT LE TOUR DU PÉNITENCIER ET C'EST DEVENU UNE LÉGENDE. MAINTENANT IL S'OCCUPE DE LA BIBLIOTHÈQUE DE LA PRISON.



LE ***DIRECTEUR*** EST ENCORE LÀ À SON POSTE. DERRIÈRE SA TRONCHE D'HONNÊTE HOMME SE CACHE UN ÊTRE SANS SCRUPULES. IL EXERCE SON POUVOIR AVEC UNE ARROGANCE EXTRÊME SANS TROP CHERCHER À CACHER SA MORALE ÉLASTIQUE ET LE SADISME QU'IL MANIFESTE EN TOUTE OCCASION. SA FILLE SE DROGUE.

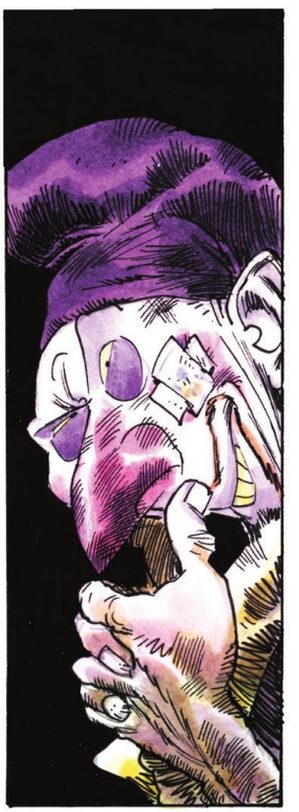

GALLER, L'AUTOKRATE, A RENONCÉ À SES ATTRIBUTS, IL EST TROP AMBITIEUX POUR SE CONTENTER DE PAREILLES BRICOLES, IL EST DEVENU AVOCAT SPÉCIALISÉ DANS LES DIVORCES. GRÂCE À SES INNOMBRABLES SOUTIENS POLITIQUES, IL EXERCE SANS AVOIR LE MOINDRE DIPLÔME. UN MARI FURIEUX EST EN TRAIN DE SE PAYER LES SERVICES D'UN TUEUR.

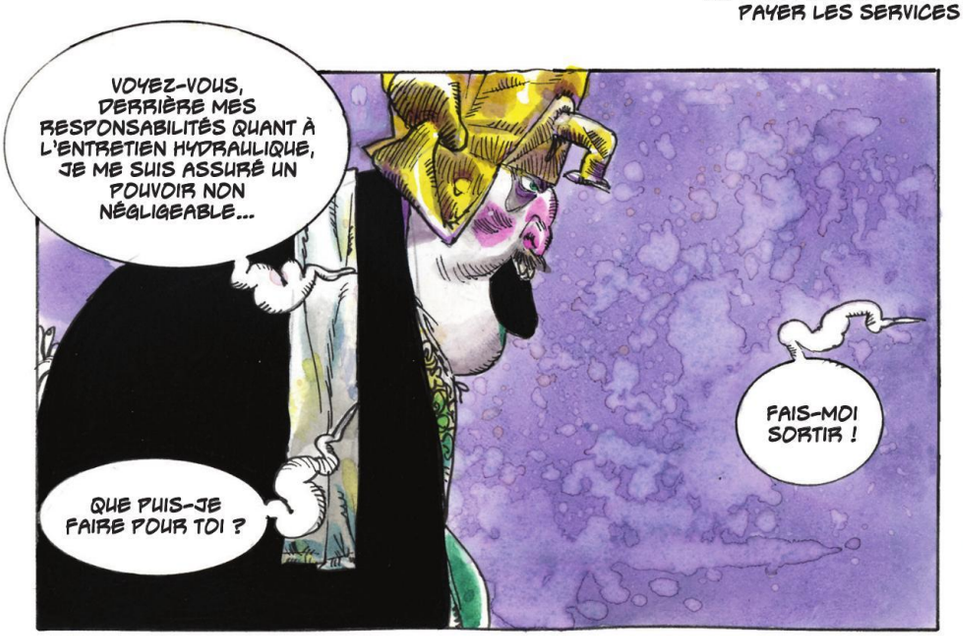

K.G. NESS A ÉTÉ MUTÉ APRÈS LE SCANDALE DU TRAFIC D'ORGANES HUMAINS, MAIS IL A TOUCHÉ LE FOND APRÈS AVOIR ÉTÉ VIOLÉ DANS LA LAVERIE. PAS À PAS, IL A SU TISSER DES LIENS STRATÉGIQUES DANS LE NOUVEAU PÉNITENCIER, DEVENU MOUCHARD, IL FAIT EN SORTE QU'IL N'Y AIT PAS DE RÉBELLION. NOMBREUX FURENT CEUX QUI S'ÉTONNÈRENT DE SON APTITUDE À LÉCHER LE FONDEMENT DU NOUVEAU DIRECTEUR.


K-POW
K-POW
BZZZZT