MINI'OLMES

TOMA & MOKO

60 ÉNIGMES EN BD À RÉSOUDRE !



LE LOMBARD



60 ÉNIGMES EN BD À RÉSOUDRE !

MINI'OLMES

Scénario

TOMA

Création du personnage de Mini'Olmes

Dessin et couleur

Moko

LE LOMBARD

BRUXELLES

SOMMAIRE

MINI'OLMES



J'ai trouvé !







- 5 - Ligne sous haute surveillance
- 6 - C'est pas clair... de lune !
- 7 - Yéti, es-tu là ?
- 8 - Ci... trouille
- 9 - Tohu-bohu à la rédaction !
- 10 - Un lutin peut en cacher un autre
- 11 - Mammy... mia !
- 12 - Panique au manoir
- 13 - Esprit, es-tu là ?
- 14 - Filou filé
- 15 - Trop beau pour être swing
- 16 - Sus à Virius !
- 17 - Cherche Bozo désespérément
- 18 - Agent en eaux troubles
- 19 - Pas un cadeau, l'Jacko !
- 20 - Les jumeaux font la paire
- 21 - Prestidigitateur embobineur !
- 22 - Momie en folie
- 23 - Vol au pays du ballon rond
- 24 - L'île du crâne !
- 25 - Bobards à bâbord
- 26 - Dérobade au collège
- 27 - Pas de la tarte
- 28 - L'as de la menace
- 29 - Course de Noël
- 30 - Ça chauffe !
- 31 - Zizanie au zoo
- 32 - Caisse-tête
- 33 - Poker menteur
- 34 - Poisson-pilote

J'ai trouvé !

- [ ] 35 - Menaces en vrac !
- [ ] 36 - Antique en toc
- [ ] 37 - Repère de profs
- [ ] 38 - Monstre-toi !
- [ ] 39 - Un voleur très casanier
- [ ] 40 - De la bombe
- [ ] 41 - Haute tension
- [ ] 42 - Ha glagla... ce !
- [ ] 43 - Faux airs de faussaire
- [ ] 44 - Contrefaçons authentiques
- [ ] 45 - Spot à haut risque !
- [ ] 46 - Pollueurs de haute montagne
- [ ] 47 - GPS en détresse !
- [ ] 48 - Smartphones à l'appui
- [ ] 49 - Avalanches de luges !
- [ ] 50 - Wanted : père Noël
- [ ] 51 - Douche froide
- [ ] 52 - Vol au sommet
- [ ] 53 - Malade imaginaire
- [ ] 54 - Portrait-robot
- [ ] 55 - Encas avec tracas !
- [ ] 56 - Drôles d'impressions...
- [ ] 57 - L'île mystérieuse
- [ ] 58 - Flash-back
- [ ] 59 - Peur sur le banc
- [ ] 60 - Playa Cabana
- [ ] 61 - Cadeau piégé !
- [ ] 62 - Alunissage cathodique
- [ ] 63 - Forfait illimité
- [ ] 64 - Un geek ne dort jamais !











À mes filles Olivia et Emma,
et à mon garçon Gaspard,
À ma Séverine, la seule à savoir ce qui se cache
sous le chapeau de Mini'Olmes,
À Alex, qui a toujours
mille idées surprenantes pour continuer,
À ma Yaya à nous,
À Pablo, Alexis et ma famille !
À Jaco et à Elisabeth, qui y a cru
dès la première planche,
À Cécile pour ses multiples rattrapages
acro-graphiques et à toute l'équipe de SVD !
MOKO

Merci à toute l'équipe de SVD
qui a cru en Mini'Olmes,
Bravo à mon poto, le super Moko,
qui m'éclate à chaque nouvelle planche,
À mes trois garçons, ma Marion...
À ma Mammy pour toujours,
À Christian Josset,
Et à Brigitte H.
TOMA

SPÉCIMEN
PEFC

Première édition

© MOKO / TOMA / ÉDITIONS DU LOMBARD
(DARGAUD-LOMBARD S.A.) 2014

Tous droits de reproduction, de traduction et
d'adaptation strictement réservés pour tous les pays.

D/2014/0086/384
ISBN 978-2-8036-3476-7

Dépôt légal : octobre 2014
Imprimé et relié en France
par PPO GRAPHIC, 91120 Palaiseau

LES ÉDITIONS DU LOMBARD
7, AVENUE PAUL-HENRI SPAAK
1060 BRUXELLES - BELGIQUE

Pour être tenu informé de la date de parution
du prochain album, profitez de notre service d'alerte.
Rendez-vous sur www.lelombard.com/alertes.

WWW.LELOMBARD.COM

Réponse : c'est la femme qui, profitant de l'obscurité du tunnel, a volé le collier ! Elle dit qu'elle était au téléphone mais elle ment car son portable ne pouvait pas fonctionner dans le tunnel. Démasquée, la voleuse !



Réponse : le menteur, c'est le vendeur à la casquette ! Il dit que son morceau de Lune a été rapporté par Gagarine. Mais c'est faux ! Gagarine est bien parti dans l'espace en 1961 mais il n'a jamais été sur la Lune. C'est Armstrong qui y a été le premier en 1969. Bien joué, Mini'Olmes !

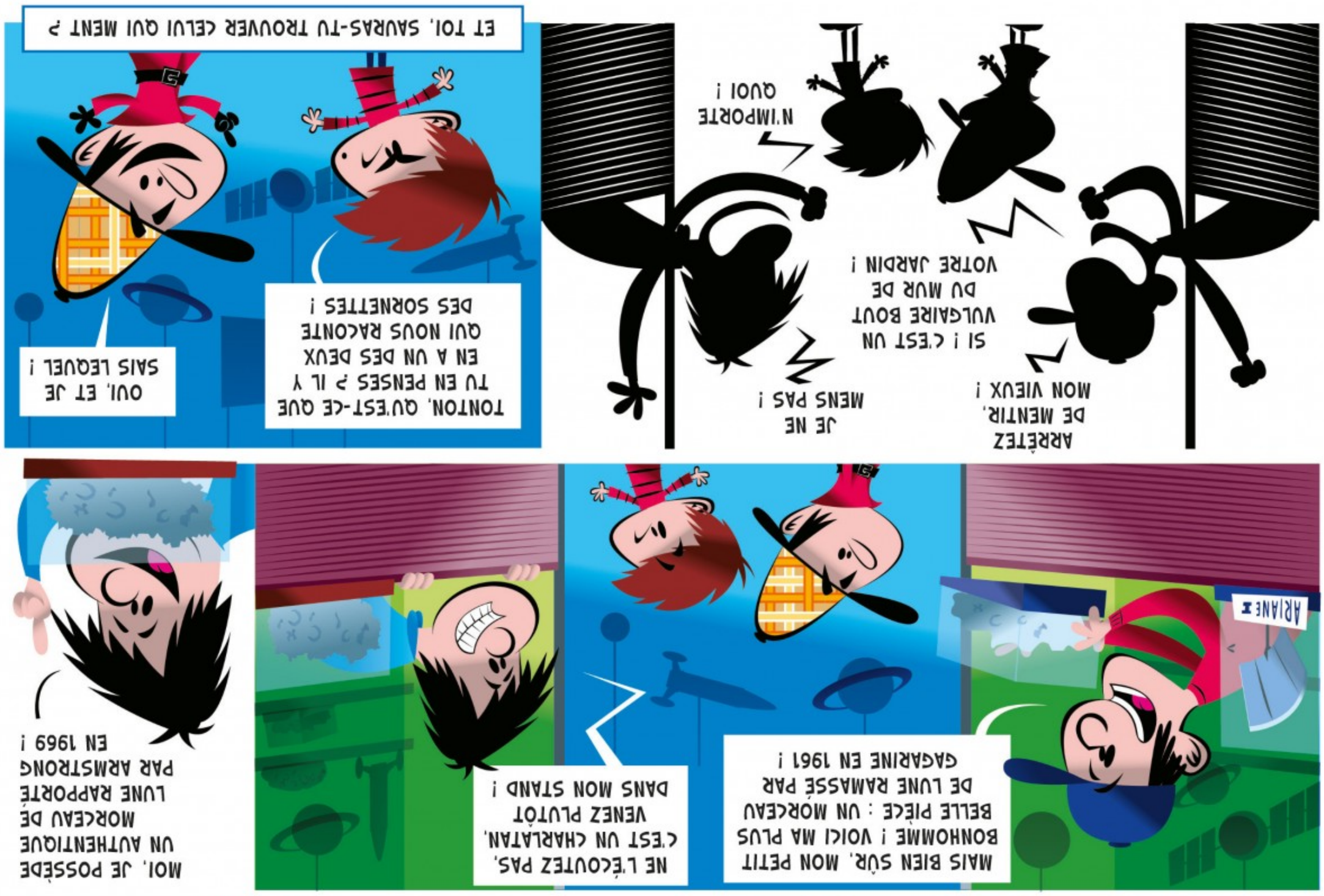

C'EST PAS CLAIR... DE LUNE !

Réponse : le menteur, c'est le bûcheron, qui voudrait que la station ferme parce qu'il déteste le maire ! Il dit qu'il regardait la télé mais c'est impossible : il y avait une panne d'électricité à ce moment-là. Mini'Olmes l'a lue dans le journal (jette un œil sur la 1ère case). Et puis, un vrai yéti ne laisserait pas de traces de bottes dans la neige !

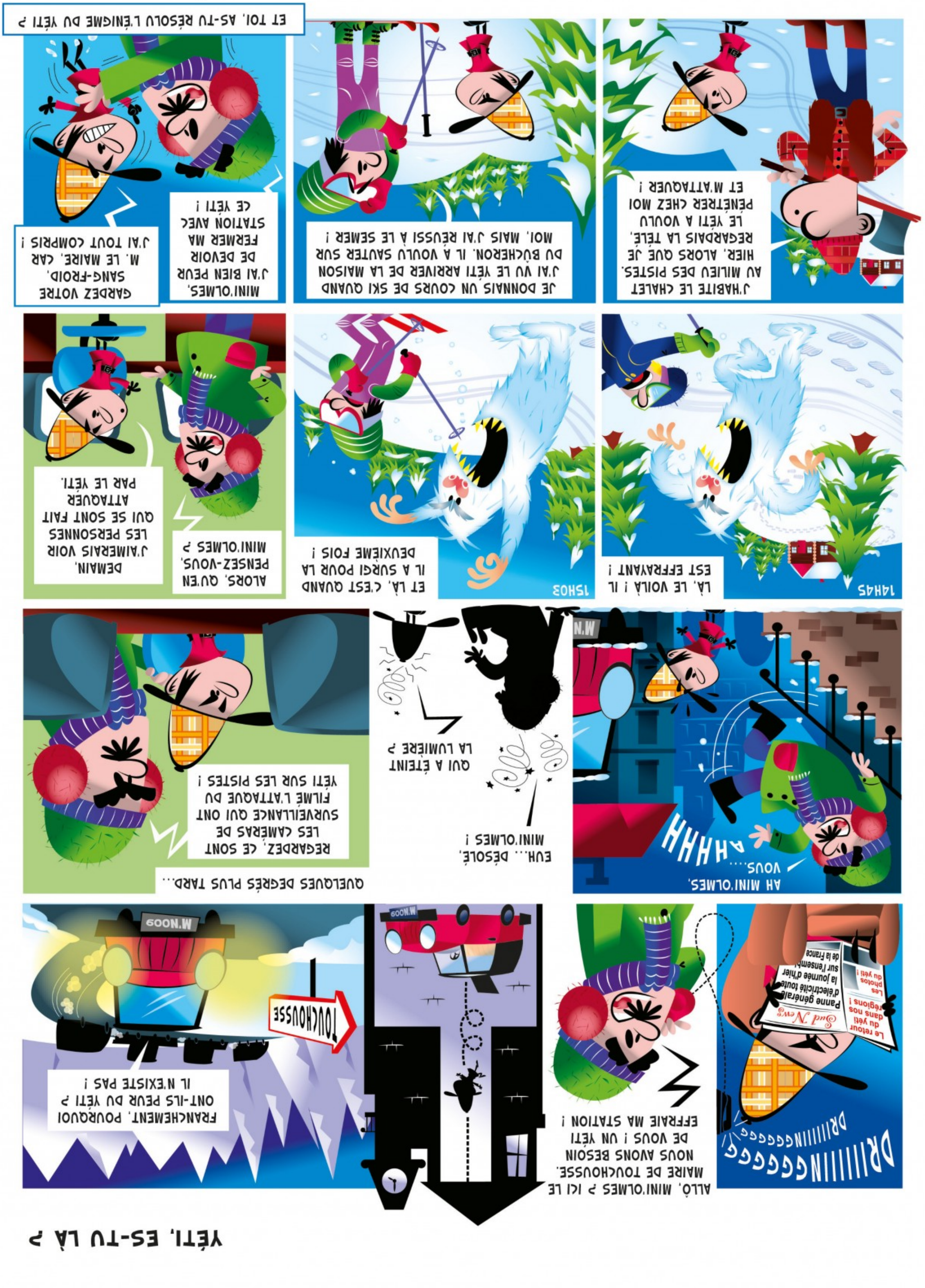

YÉTI, ES-TU LÀ ?

Réponse : le coupable, c'est M. Gustave ! Son appareil de cuisine n'est pas branché, il fait juste semblant de préparer le dîner. Et le trésor ? Facile ! Qui dort la tête en bas ? La chauve-souris, bien sûr ! Le trésor se trouve donc dans la cheminée, sous le dessin de la chauve-souris.

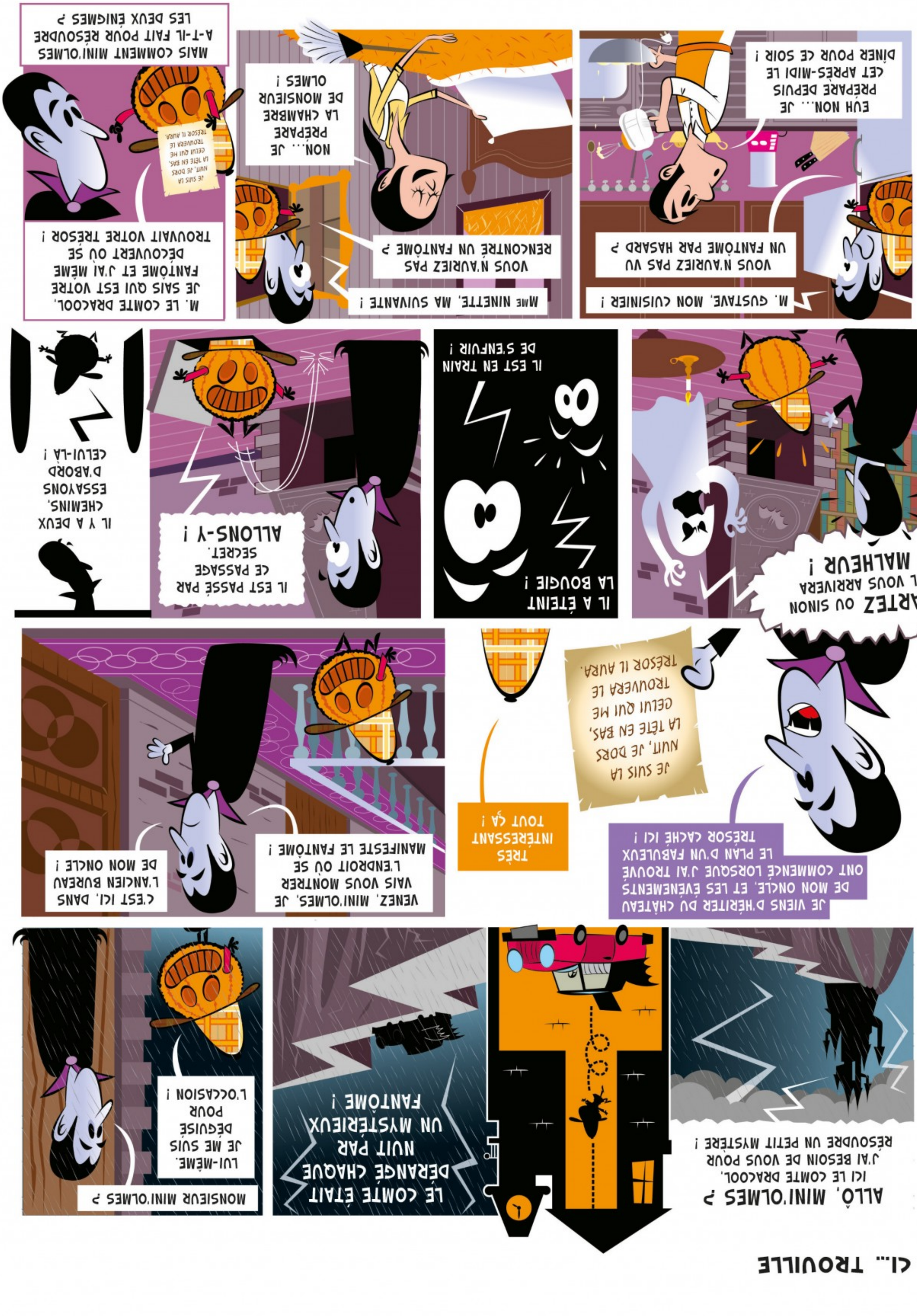

ET... TROUILLE