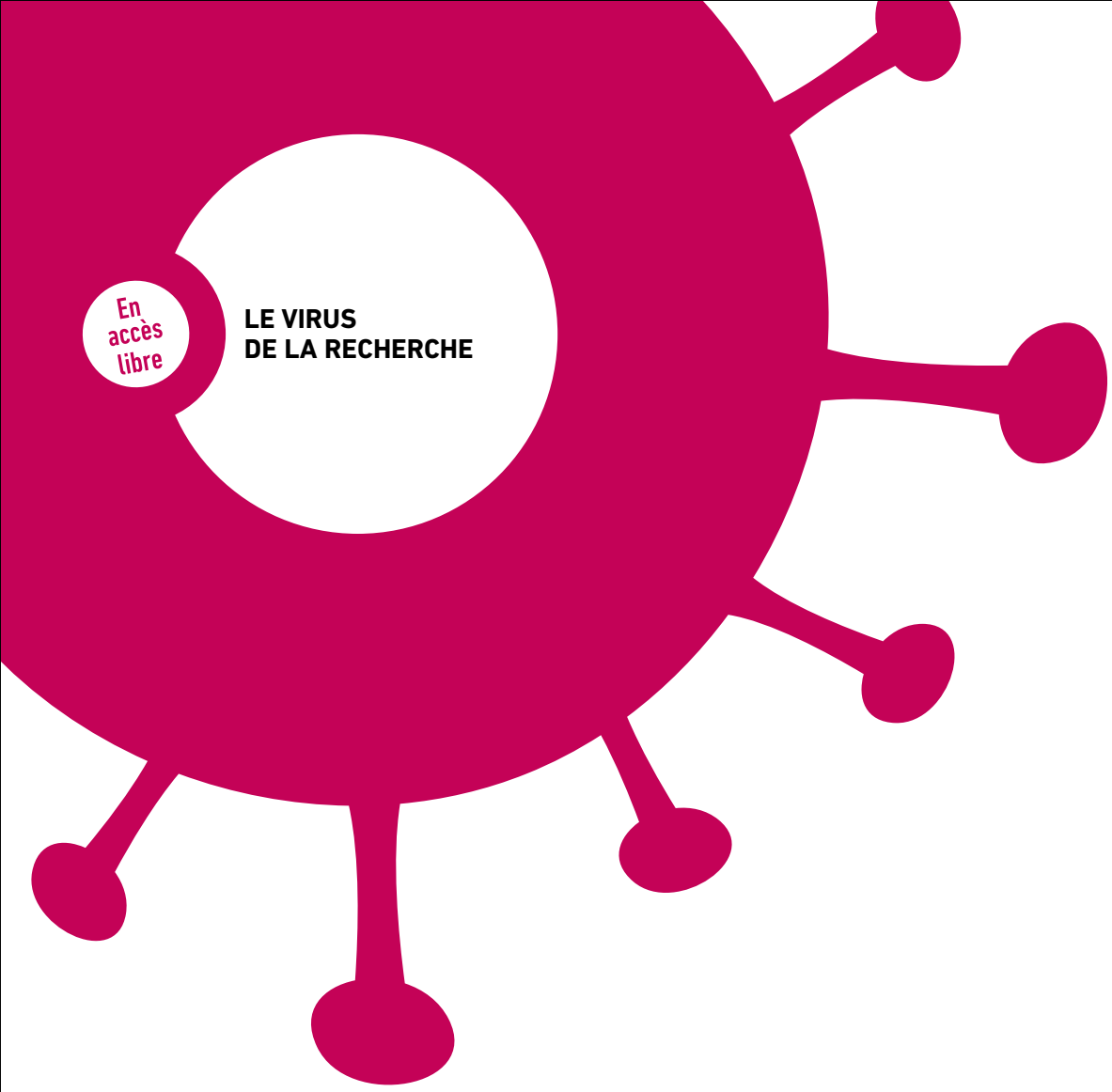

PASCAL PETIT

SORTIE DE CRISE : L'EXPÉRIENCE DE 2008

PUG

La collection **« LE VIRUS DE LA RECHERCHE »** est une initiative des PUG en partenariat avec The Conversation et l'Université Grenoble Alpes.

Directrice de la publication : Ségolène Marbach
Directeur de la collection : Alain Faure
Cette édition électronique a été réalisée pour les PUG par Catherine Revil, en télétravail, pendant la période de confinement.

ISBN 978-2-7061-4922-1 *(e-book PDF)*
ISBN 978-2-7061-4923-9 *(e-book ePub)*

© PUG, juin 2020
15, rue de l'Abbé-Vincent – F-38600 Fontaine
pug@pug.fr / www.pug.fr

L'OPÉRATION **LE VIRUS DE LA RECHERCHE**

En réaction à la situation inédite engendrée par le coronavirus, les PUG ont proposé à leurs auteurs et aux chercheurs intéressés d'**ouvrir la réflexion sur les enjeux de la crise du Covid-19 vus par le monde de la recherche, sur la base d'une contribution libre et volontaire.**

Nous avons demandé aux auteurs de questionner les modes de formulation et de diffusion des savoirs car l'urgence nous oblige sur cette voie. Les chercheurs sont des gens passionnés. Leur *virus de la recherche* formate leurs réflexions sur la marche du monde et il nous semble que la crise du Covid-19 favorise aussi un travail d'introspection sur les ressorts sensibles du métier de chercheur – ses tâtonnements, ses doutes, ses énigmes mais aussi ses espoirs.

La collection « Le virus de la recherche », coordonnée par Alain Faure (CNRS, Sciences Po Grenoble, Pacte, UGA), rassemble les meilleurs textes issus de cette initiative dans une série d'e-books courts, en libre accès, en téléchargement sur le site des PUG, dans leur réseau de diffusion, et chez tous les libraires en ligne.

Face à la crise, les PUG choisissent de faire preuve d'esprit coopératif, de réactivité et d'agilité et proposent ainsi à leurs lecteurs de garder les neurones en action dans l'effervescence des réflexions et du débat scientifique.

Bonne lecture à tous !