

Service Vicinal
de la Drôme



1836 1936

CENTENAIRE

8° LK
5050

Service Vicinal de la Drôme

Commémoration du Centenaire de la Vicinalité

sous le patronage officiel de

M. le Ministre de l'Intérieur,

du

Conseil Général,

de

MM. les Sénateurs et Députés et de M. le Préfet de la Drôme

BIBLIOTHÈQUE NATIONALE R.F. IMPRIMÉS

8 Novembre 1936

8 LK4
5050

Comité d'organisation

M. Dorges, Ingénieur en Chef
Président

M. Henry Brunel, Secrétaire Général

M. Albert Jarrin, Secrétaire-Adjoint

M. Pierre Dalzon, Trésorier

MM. Tinland, Pouyet, Fargeot, Gasquiel, Bernard, Feriol
Membres

MM. Rivière Albert et **Dorel**
Assesseurs



M. Léon ARCHIMBAUD, Président du Conseil général
Député de la Drôme, Ancien Ministre





M. Marcel LANQUETIN, Préfet du département de la Drôme
Chevalier de la Légion d'honneur



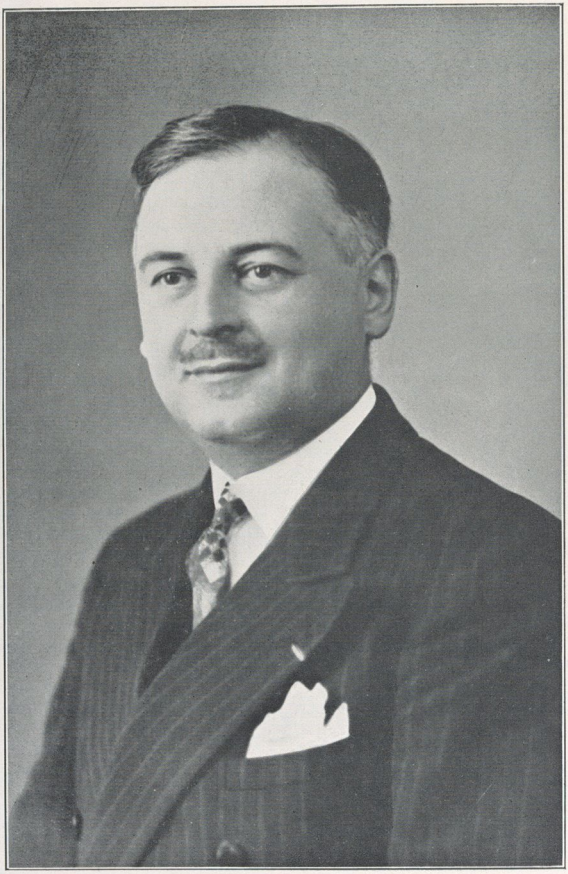

M. Edouard DORGES, Ingénieur en Chef des Ponts et Chaussées
Ingénieur en Chef du Service Vicinal de la Drôme
Chevalier de la Légion d'honneur



Liste nominative des Agents voyers en chef et Ingénieurs en chef

qui ont dirigé successivement le Service Vicinal dans le Département de la Drôme depuis 1836

1er janvier 1837 - 8 octobre 1840. — Paul-Albin GAUTHIER, ancien élève de l'Ecole des Mines de Saint-Etienne, né à Viriville (Isère) en 1807, décédé à Valence le 8 octobre 1840.

1er août 1841 - 17 décembre 1851. — Jean-Pierre BERNARD, précédemment agent-voyer d'arrondissement et agent-voyer en chef à titre provisoire né à Saint-Fortunat (Ardèche) le 19 juin 1807, suspendu pour raisons politiques le 17 décembre 1851 ; maire de Valence de 1876 à 1879 ; décédé dans cette ville le 30 décembre 1883. (1)

1er janvier 1853 - 31 décembre 1855. — Antoine-Joseph-Benjamin DUMAINE, précédemment agent-voyer d'arrondissement et agent-voyer en chef provisoire, né à Tournon le 18 octobre 1795, décédé à Valence le 10 février 1857.

1er janvier 1856 - 14 mars 1879. — Errard-Nicolas POINÇOT, précédemment conducteur des Ponts et Chaussées et chef de bureau à l'Inspection du P. L. M. de Valence. Né à Bléraincourt (Vosges) le 22 décembre 1824 ; décédé à Valence le 14 mars 1879 ; chevalier de la Légion d'honneur.

15 mai 1879 - 30 septembre 1892. — Félicien PICHON, précédemment ingénieur ordinaire de l'Ardèche, à Privas. Né à Hadouville (Meuse) le 15 octobre 1836.

---

(1) Notice dans **le Dictionnaire biographique de la Drôme,** par Brun Durand, T. I., p. 98.